

Prijslijst

Leverings- en betalingscondities

Prijzen

De prijzen genoemd in deze prijslijst zijn brutoprijzen, tenzij anders vermeld. Prijzen zijn exclusief BTW en in Euro's. Verkooprijzen, zoals vermeld in deze prijslijst zijn gebaseerd op kostprijs zoals bekend op het moment van uitkomen van deze prijslijst. Indien zich tijdens de looptijd van deze prijslijst wijzigingen in de kostprijs voordoen, behouden wij ons het recht voor om de verkoopprijzen van de artikelen waarop de verhoging betrekking heeft, evenredig te verhogen en door te berekenen. Alle voorgaande prijslijsten komen met deze laatste uitgave te vervallen.

Toeslagen

Administratiekosten van € 18,50 zijn van toepassing bij orders tot € 150,- netto excl. BTW.

Betaling

Betaling dient te geschieden binnen 30 dagen na de oorspronkelijke factuurdatum. Bij andere betalingsafspraken is de oorspronkelijke factuurdatum altijd bindend. Kredietleveringen, op basis van verstrekt limiet door Atradius. Opdracht tot levering van producten, c.q. uitvoering van diensten, wordt door ons aanvaard op voorwaarde van acceptatie van onze kredietverzekeringsmaatschappij dan wel door een betalingsgarantie anderszins.

Algemeen

Solid Air Climate Solutions BV behoudt zich het recht voor, ook geldend voor lopende orders en/of aanbiedingen, constructie en/of uitvoering van haar producten te wijzigen zonder voorafgaande kennisgeving of enige andere verplichting. Op al onze offertes, alle opdrachten aan ons en alle met ons gesloten overeenkomsten zijn van toepassing de metaalunievoorwaarden, gedeponeerd ter Griffie van de Rechtbank te Rotterdam, zoals deze luiden volgens de laatstelijk aldaar neergelegde tekst. Voor deze Metaalunievoorwaarden zie betreffende pagina's achterin deze prijslijst. Niets uit deze uitgave mag gekopieerd of vermenigvuldigd worden zonder schriftelijke toestemming van Solid Air Climate Solutions BV. Solid Air Climate Solutions BV behoudt zich het recht voor, om druk of zetfouten zonder vooraankondiging aan te passen. De klant verklaart dat bij het accepteren van de overeenkomst de goederen niet mogen worden gebruikt voor het plegen van misdaden en klant waarborgt Solid Air Climate Solutions BV voor mogelijke claims die hiermee verband houden. De klant is verplicht voornoemde verplichting ook met zijn klanten af te spreken.

Kortingen

Op aanvraag ontvangt u een kortingsvoorstel. Projectprijzen verstrekken wij u graag op aanvraag.

Voorraad

Gemarkeerde producten zijn standaard uit voorraad leverbaar, waarbij de aantallen kunnen fluctueren.

Levering

Levering van goederen geschiedt franco werk en ongelost in Nederland, voor de Waddeneilanden is dit franco wal en ongelost (met uitzondering van dakkappen en dakopstanden groter dan 1000 x 1000 mm). Voor deze kappen en verdringsroosters wordt een bijdrage in de vrachtkosten berekend. Afleveradres dient goed bereikbaar te zijn voor de vervoerder. Bij bestelling geschiedt opgave van een naam, telefoonnummer en de juiste adresgegevens van de ontvanger de partij. Goederen reizen voor risico van de koper (conform Metaalunievoorwaarden).

Reclamaties

Reclamaties dienen binnen 8 dagen na ontvangst van de goederen schriftelijk te geschieden. Na montage van de goederen accepteren wij geen reclamaties.

Retourzendingen

Het retourneren van goederen kunt u zelf beheren via ons klantenportaal: <https://klantenportaal.nijburg.nl>. Na het inloggen in het klantenportaal kunt u per order alleen de goederen selecteren als retour die retour gestuurd mogen worden. Dit zijn: als nieuw verkoopbare voorraadartikelen die vetgedrukt staan in de prijslijst. Drie maanden na levering van de goederen kunnen deze niet meer retour gestuurd worden. Retourname geschiedt uitsluitend nadat u via de email van ons een akkoord heeft gekregen op het door u ingevoerde retour in het klantenportaal. Indien u heeft gekozen voor de optie "ophalen retour" dan staat in deze email ook direct de datum wanneer de retour bij u wordt opgehaald. Daarnaast ontvangt u in deze mail de bijbehorende retourdocumenten. Deze retourdocumenten dienen bij de retourzending gedaan te worden. Zonder deze documenten wordt de retourzending niet gecrediteerd. Deze retourdocumenten zijn ook te downloaden per order wanneer u inlogt in het klantenportaal. Indien de goederen retour zijn volgt er een kwaliteitscontrole. Op de door ons goedgekeurde goederen crediteren wij maximaal 70% van de gefactureerde prijzen. Retourzending die door ons zijn afgekeurd staan nog 3 weken na ontvangst tot uwer beschikking.

Index

Leverings- en betalingscondities	2		
AC-K	4	OKNB	86 VCMR
AC-R	5	OKNH	87 Verlaagde plenumbox
AGC-A	6	OKNI 300	88 VRV
AGC-AC	8	OKNI 450 & 600	89 VRVO
AGC-R	9	OKNM	90 VVIS
AGC-RC	11	OKNV	91 VVOS
AGRX/AGRY	12	PDVM	92 VVRS
AGRY/AGRZ	13	PRIMON	93 WDBA
AH-K	14	PRVD/PRDD	94 WDBB
AH-R	15	PRVM/PRTM	95 WDBE
AOOO	16	PRVS/PRTS	96 WDVC
BDON/BDOK	17	PSVT/PTVT/PRVT	97 WDZD
BDHN	19	PTVD/PTDD	98 WGZD/WGZC
BDCN	20	PTVI/PRVI	99 WOOCK
BDVN	21	PTVM/PTTM	100 WRGC
BDWN	22	PTVS/PTTS	101 WRHA/WRHB/WRHU
BDXN/BDYN	24	RFB	102 WRPD
Belimo waterzijdig	26	RRSV	103 WTHA/WTHB
BFDC	29	RTDO	104 WTO/WRO
BKVN	30	RTFM	105 WTPD
BMDRSO	32	RRFM	106 WTPP/WRPP
BMUF-K	33	RTFO	107 WTRP/WRRP
BMUF/BMUD	35	RRFO	108 WTVM/WRVM
BMXN/BMXT	37	RTBC	109 WUAA/WUBA
BMYN/BMYT	39	RRBC	110 WUCA
BMZN	41	RTBD	111 WUCK
CTVM	42	RRBD	112
CRVM	43	RTBM/RTBT	113
FD25	44	RRBM/RRBT	114
FD40	50	RTBS	115
FDC25	64	RRBS	116
FDC40	66	RTGD	117
FDCDD	67	RRGD	118
ALUDEC 112	68	RTGM	119
ALUDEC 245	69	RRGM	120
COMBIDEC	70	RTL D	121
GREYDEC 100	71	RTSV	122
ISODEC	72	RTWK	123
SONODEC 25/250	73	Ruimtesensoren	125
SONODEC 25 (AFGEPLAKT)	74	SRH/SRS	126
STRETCHDEC	75	STAD/STBD	127
HREC (plafond)	76	STAR/STBR	129
HREC (wand)	77	SROD	131
JTGA	79	SROR	133
JTKH	80	TTHA/TTPA	135
JTKT	81	UF	136
KIVT	82	VCIR	137
Montagemateriaal	84	VCMH	138



AC-K

Kanaalkoeler, ook geschikt voor 'change over' applicatie
 Rechthoekig
 Koudwater
 Luchtdicht EN 1751 LUKA C/ATC 3

Leverbare typen

AC - KK - -25 - -

- A** kanaal accessoire
- C** koudwater warmtewisselaar

- Uitvoering

- 2** 2 rijen
- 3** 3 rijen
- 4** 4 rijen
- 5** 5 rijen
- 6** 6 rijen
- 7** 7 rijen
- 8** 8 rijen

- K** primair rechthoekig luchtaansluiting
- K** secundair rechthoekig luchtaansluiting

- Wateraansluiting

- R** wateraansluiting rechts (standaard)
- L** wateraansluiting links (op aanvraag)

25 vnaafstand is 2,5 mm

- Aantal circuits (volgt automatisch uit selectie)

- 01** 1 circuit
- 02** 2 circuits
- 03** 3 circuits
- etc.

Selectie

Raadpleeg onze afdeling verkoop voor de technische selectie van de nakoelers.

Bruto verkoopprijzen in Euro

3-rijen

artikelnummer	Model	productnaam	
9401001105	600x300	AC3KKR-25-03 600x300	1203
9401001283	800x400	AC3KKR-25-06 800x400	1548

4-rijen

artikelnummer	Model	productnaam	
9401001534	600x300	AC4KKR-25-03 600x300	1336
9401001533	800x400	AC4KKR-25-06 800x400	1763

= Voorraadartikel

Overige modellen prijs op aanvraag.



AC-R

Kanaalkoeler, ook geschikt voor 'change over' applicatie
 Rond
 Koudwater
 Luchtdicht EN 1751 LUKA D/ATC 2

Leverbare typen

AC - R R - -25 - -

- A** kanaal accessoire
- C** koudwater warmtewisselaar

- Uitvoering

- 2** 2 rijen
- 3** 3 rijen
- 4** 4 rijen
- 5** 5 rijen
- 6** 6 rijen
- 7** 7 rijen
- 8** 8 rijen

- R** primair ronde luchtaansluiting
- R** secundair ronde luchtaansluiting

- Wateraansluiting

- R** wateraansluiting rechts (standaard)
- L** wateraansluiting links (op aanvraag)

25 vnaafstand is 2,5 mm

- Aantal circuits (volgt automatisch uit selectie)

- 01** 1 circuit
- 02** 2 circuits
- 03** 3 circuits
- etc.

Selectie

Raadpleeg onze afdeling verkoop voor de technische selectie van de nakoelers.

Bruto verkoopprijzen in Euro

3-rijen

artikelnummer	Model	productnaam	
9401000378	160	AC3RRR-25-01 160	548
9401000493	200	AC3RRR-25-02 200	618
9401000234	250	AC3RRR-25-03 250	712
9401000235	315	AC3RRR-25-04 315	964

4-rijen

artikelnummer	Model	productnaam	
9401000277	160	AC4RRR-25-01 160	570
9401000619	200	AC4RRR-25-02 200	676
9401000334	250	AC4RRR-25-03 250	791
9401000577	315	AC4RRR-25-04 315	1085

= Voorraadartikel

Overige modellen prijs op aanvraag.

AGC-A

Geluiddemper Absorptie coulissen

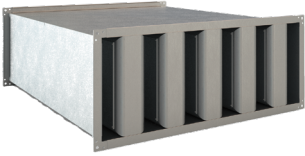

Leverbare typen

AGC-A-

- A** accessoire
- G** geluiddemping
- C** coulisse

- Uitvoering

- W** coulissedikte 100 mm
ronde hoek
- X** coulissedikte 200 mm
ronde hoek

- A** absorptie coulissen
- aantal coulissen

Meerprijzen

Het standaard flensframe is overeenkomstig DW 30.

Alternatief frame: DW 20 en DW 40.

Meerprijzen: respectievelijk 5 % en 10 %.

Tussenruimte S van 100 mm tot 200 mm, meerprijzen: 5 %.

Samenbouwwitvoering: ten einde de delen in hoogte of breedte te kunnen samenbouwen, meerprijzen: 10 % (uitvoering in DW 40 flensframe).

SA-Select

Raadpleeg SA-Select voor de online selectiegegevens en het samenstellen van uitgebreide bestelcodes.

Bruto verkoopprijzen in Euro

AGCWA - coulissedikte d = 100 mm

L	H	B							
		van/tot bij s = maximaal 100							
		150	300	450	600	750	900	1050	1200
		200	400	600	800	1000	1200	1400	1600
		aantal coulissen							
		1	2	3	4	5	6	7	8
500	300	175	248	315	388	462	534	609	699
	450	195	269	349	422	502	580	678	760
	600	215	300	386	471	556	663	753	845
	900	254	359	462	565	690	793	900	1.005
	1200	305	429	571	699	825	953	1.077	1.206
	1500	349	508	653	799	944	1.088	1.230	1.383
	1800	451	632	823	1.016	1.206	1.394	1.589	1.801
750	300	195	274	355	434	519	605	690	793
	450	219	311	403	495	592	690	806	898
	600	241	349	454	571	674	791	900	1.011
	900	296	429	552	683	834	961	1.097	1.228
	1200	361	517	697	856	1.018	1.173	1.333	1.495
	1800	414	615	799	987	1.171	1.725	1.538	1.733
1000	300	213	305	397	489	605	701	799	896
	450	241	349	460	587	697	806	917	1.027
	600	274	395	519	663	788	909	1.035	1.165
	900	338	515	663	814	970	1.121	1.280	1.436
	1200	434	622	812	1.005	1.202	1.387	1.580	1.782
	1800	497	720	944	1.171	1.394	1.616	1.830	2.066
1250	300	231	338	443	550	676	788	898	1.007
	450	265	390	517	661	788	911	1.039	1.167
	600	305	449	587	753	896	1.037	1.184	1.333
	900	388	598	781	965	1.156	1.341	1.534	1.727
	1200	537	760	983	1.209	1.438	1.659	1.891	2.117
	1800	611	873	1.140	1.408	1.672	1.935	2.199	2.464
1500	300	252	368	487	611	751	873	996	1.119
	450	292	431	571	731	878	1.022	1.167	1.309
	600	334	497	657	843	1.003	1.167	1.333	1.501
	900	431	666	878	1.090	1.309	1.523	1.738	1.960
	1200	592	845	1.101	1.362	1.626	1.882	2.147	2.407
	1800	676	976	1.282	1.591	1.897	2.199	2.503	2.808
1500	300	821	1.204	1.589	1.981	2.373	2.753	3.143	3.548

Bruto verkoopprijzen in Euro

AGCXA - coulissedikte d = 200 mm

L	H	B							
		van/tot bij s = maximaal 200							
		250	500	750	1000	1250	1500	1750	2000
		400	800	1200	1600	2000	2400	2400	2400
		aantal coulissen							
1	2	3	4	5	6	7	8		
500	300	202	303	407	527	646	753	821	888
	450	228	340	460	592	727	848	928	1.007
	600	252	379	525	663	804	932	1.027	1.119
	900	307	460	635	795	965	1.125	1.247	1.366
	1200	366	573	764	959	1.167	1.379	1.528	1.683
	1500	436	657	873	1.097	1.353	1.576	1.755	1.935
	1800	527	806	1.081	1.387	1.664	1.926	2.160	2.394
750	300	231	349	477	622	762	896	974	1.055
	450	263	403	546	707	869	1.016	1.119	1.217
	600	296	462	632	799	972	1.138	1.252	1.368
	900	366	556	773	974	1.193	1.390	1.545	1.700
	1200	441	699	939	1.182	1.442	1.704	1.902	2.096
	1500	525	806	1.079	1.366	1.681	1.966	2.199	2.429
	1800	638	993	1.350	1.729	2.086	2.425	2.734	3.040
1000	300	259	397	558	705	865	1.016	1.110	1.204
	450	294	477	646	814	996	1.175	1.291	1.408
	600	338	546	731	930	1.134	1.331	1.471	1.611
	900	443	672	909	1.152	1.408	1.648	1.832	2.020
	1200	527	817	1.108	1.406	1.712	2.022	2.262	2.499
	1500	611	953	1.287	1.628	2.002	2.344	2.629	2.915
	1800	749	1.182	1.613	2.069	2.499	2.915	3.294	3.668
1250	300	283	445	632	799	983	1.160	1.267	1.375
	450	334	539	735	930	1.144	1.346	1.482	1.618
	600	381	620	838	1.066	1.309	1.532	1.696	1.860
	900	506	783	1.070	1.366	1.666	1.952	2.180	2.576
	1200	648	987	1.331	1.677	2.035	2.394	2.676	2.963
	1500	747	1.144	1.545	1.945	2.381	2.780	3.118	3.458
	1800	907	1.421	1.928	2.457	2.967	3.464	3.913	4.358
1500	300	311	495	705	896	1.097	1.293	1.418	1.545
	450	366	602	823	1.047	1.289	1.515	1.672	1.830
	600	422	697	944	1.206	1.475	1.735	1.920	2.114
	900	561	884	1.209	1.547	1.889	2.214	2.478	2.740
	1200	718	1.110	1.503	1.904	2.311	2.720	3.044	3.372
	1500	832	1.291	1.753	2.212	2.705	3.168	3.563	3.674
	1800	1.016	1.609	2.195	2.799	3.387	3.961	4.481	5.000



AGC-AC

Absorptie coulisse

Leverbare typen

AGC-AC

- A** accessoire
- G** geluiddemping
- C** coulisse

- Uitvoering

- W** coulissedikte 100 mm
ronde hoek
- X** coulissedikte 200 mm
ronde hoek

- A** absorptie coulisse
- C** losse coulisse

SA-Select

Raadpleeg [SA-Select](#) voor de online selectiegegevens en het samenstellen van uitgebreide bestelcodes.

Bruto verkoopprijzen in Euro

AGCWAC - coulissedikte d = 100 mm

L	H						
	300	450	600	900	1200	1500	1800
500	54	69	81	101	134	167	201
750	69	81	96	122	162	245	294
1000	81	96	111	147	194	241	290
1250	85	111	134	201	267	334	401
1500	103	124	147	222	298	373	447

AGCXAC - coulissedikte d = 200 mm

L	H						
	300	450	600	900	1200	1500	1800
500	81	92	103	134	169	201	239
750	92	105	124	171	220	256	309
1000	105	130	149	205	263	303	365
1250	118	149	176	269	332	387	467
1500	136	169	201	303	378	447	533

AGC-R

Geluidemper Absorptie/resonantie coulissen

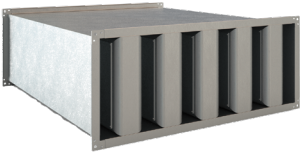

Leverbare typen

AGC-R-

- A accessoire
- G geluidemper
- C rechthoekig

- Uitvoering

- W coulissedikte 100 mm
ronde hoek
- X coulissedikte 200 mm
ronde hoek

- R absorptie/resonantie
coulissen
- aantal coulissen

Meerprijzen

Het standaard flensframe is overeenkomstig DW 30. Alternatief frame: DW 20 en DW 40.

Meerprijzen: respectievelijk 5 % en 10 %.

Tussenruimte S van 100 mm tot 200 mm, meerprijzen: 5 %.

Samenbouwwitvoering: ten einde de delen in hoogte of breedte te kunnen samenbouwen, meerprijzen: 10 % (uitvoering in DW 40 flensframe).

SA-Select

Raadpleeg SA-Select voor de online selectiegegevens en het samenstellen van uitgebreide bestelcodes.

Bruto verkoopprijzen in Euro

AGCWR - coulissedikte d = 100 mm

L	H	B							
		van/tot bij s = maximaal 100							
		150	300	450	600	750	900	1050	1200
		200	400	600	800	1000	1200	1400	1600
aantal coulissen									
1									
2									
3									
4									
5									
6									
7									
8									
500	300	191	263	338	414	493	571	646	749
	450	208	287	374	454	539	622	731	814
	600	228	322	412	504	598	712	806	907
	900	274	388	495	605	737	848	965	1.079
	1200	326	462	613	749	886	1.018	1.154	1.293
	1800	374	546	701	858	1.014	1.171	1.322	1.482
750	300	208	292	379	466	558	651	737	850
	450	233	336	434	530	635	737	865	963
	600	261	374	485	611	724	848	965	1.085
	900	318	462	592	731	896	1.033	1.173	1.316
	1200	390	552	747	917	1.090	1.261	1.431	1.607
	1800	445	661	858	1.060	1.259	1.451	1.652	1.855
1000	300	228	326	422	525	651	753	856	959
	450	261	374	493	630	747	865	985	1.101
	600	292	425	556	714	845	974	1.112	1.250
	900	361	550	709	873	1.039	1.204	1.375	1.538
	1200	466	668	869	1.079	1.287	1.490	1.696	1.908
	1500	534	773	1.014	1.259	1.492	1.733	1.976	2.216
1250	300	248	359	473	590	727	845	963	1.081
	450	285	418	552	707	843	976	1.114	1.252
	600	326	481	630	806	961	1.112	1.270	1.431
	900	414	642	838	1.035	1.239	1.438	1.648	1.851
	1200	578	814	1.055	1.297	1.538	1.782	2.027	2.270
	1500	657	939	1.224	1.511	1.792	2.075	2.355	2.642
1500	300	269	397	523	655	806	939	1.070	1.202
	450	315	464	611	786	941	1.092	1.252	1.406
	600	357	534	705	902	1.077	1.252	1.429	1.609
	900	462	716	941	1.171	1.406	1.633	1.865	2.103
	1200	632	909	1.182	1.462	1.740	2.020	2.300	2.583
	1500	727	1.049	1.377	1.707	2.035	2.359	2.688	3.015
	1800	880	1.289	1.704	2.127	2.543	2.954	3.370	3.806

Bruto verkoopprijzen in Euro

AGCXR - coulissedikte d = 200 mm

L	H	B							
		van/tot bij s = maximaal 200							
		250	500	750	1000	1250	1500	1750	2000
		400	800	1200	1600	2000	2400	2400	2400
aantal coulissen									
1									
2									
3									
4									
5									
6									
7									
8									
500	300	217	324	434	563	694	806	878	953
	450	244	361	489	635	779	907	993	1.079
	600	271	403	561	709	858	1.003	1.101	1.197
	900	334	493	676	850	1.033	1.206	1.335	1.462
	1200	392	613	821	1.024	1.250	1.475	1.639	1.801
	1800	466	705	932	1.173	1.448	1.685	1.878	2.069
750	300	248	374	512	666	817	959	1.047	1.131
	450	283	431	582	760	930	1.088	1.197	1.303
	600	318	495	674	856	1.039	1.215	1.341	1.465
	900	392	598	827	1.049	1.276	1.490	1.654	1.819
	1200	471	747	1.005	1.267	1.545	1.828	2.033	2.245
	1800	561	863	1.154	1.462	1.799	2.103	2.350	2.602
1000	300	276	422	600	758	924	1.085	1.188	1.289
	450	315	515	694	873	1.070	1.259	1.383	1.506
	600	361	582	783	993	1.215	1.425	1.576	1.725
	900	473	720	972	1.234	1.506	1.764	1.813	2.160
	1200	563	875	1.184	1.503	1.832	2.162	2.418	2.676
	1800	653	1.018	1.377	1.740	2.142	2.508	2.814	3.118
1250	300	305	477	676	856	1.053	1.239	1.355	1.471
	450	355	578	788	993	1.226	1.440	1.587	1.733
	600	407	663	898	1.142	1.398	1.639	1.819	1.991
	900	541	843	1.144	1.462	1.782	2.090	2.333	2.576
	1200	697	1.058	1.425	1.797	2.180	2.564	2.866	3.168
	1800	799	1.228	1.654	2.084	2.545	2.976	3.339	3.701
1500	300	336	530	753	959	1.173	1.385	1.517	1.652
	450	392	646	880	1.119	1.379	1.620	1.788	1.958
	600	454	743	1.014	1.289	1.580	1.853	2.055	2.262
	900	602	948	1.257	1.654	2.022	2.373	2.654	2.933
	1200	768	1.188	1.609	2.147	2.475	2.910	3.261	3.611
	1800	888	1.385	1.874	2.501	2.893	3.392	3.812	4.230
1500	300	1.112	1.718	2.348	2.998	3.626	4.238	4.792	5.350



AGC-RC

Geluiddemper Absorptie/resonantie coulisse

Leverbare typen

AGC-RC

A accessoire

G geluiddemping

C coulisse

- Uitvoering

W coulissedikte 100 mm
ronde hoek

X coulissedikte 200 mm
ronde hoek

R absorptie/resonantie coulisse

C losse coulisse

SA-Select

Raadpleeg [SA-Select](#) voor de online selectiegegevens en het samenstellen van uitgebreide bestelcodes.

Bruto verkoopprijzen in Euro

AGCWRC - coulissedikte d = 100 mm

L	H						
	300	450	600	900	1200	1500	1800
500	60	73	103	105	141	176	211
750	73	85	85	134	176	220	265
1000	85	105	118	158	209	263	314
1250	92	118	141	216	287	358	431
1500	111	134	158	239	320	401	480

AGCXRC - coulissedikte d = 200 mm

L	H						
	300	450	600	900	1200	1500	1800
500	85	98	107	141	181	216	258
750	101	114	134	183	236	276	332
1000	111	139	160	222	281	327	392
1250	130	160	190	290	356	416	501
1500	147	181	214	327	407	478	569



AGRXBO/AGRYBO

Geluiddemper
Rond, buigbaar

Leverbare typen

AGR - BO

- A** accessoire
- G** geluiddemper
- R** rond
- Uitvoering**
 - X** isolatiedikte 25 mm
 - Y** isolatiedikte 50 mm
- B** buigbaar
- O** niet van toepassing

SA-Select

Raadpleeg SA-Select voor de online selectiegegevens en het samenstellen van uitgebreide bestelcodes.

Bruto verkoopprijzen in Euro

AGRXBO - isolatiedikte 25 mm lengte 1000 mm

diameter inwendig/uitwendig	
80/125	74
100/150	79
125/180	89
140/200	106
150/200	104
160/200	109
180/224	124
200/250	126
224/280	142
250/300	154
280/355	198
300/355	198
315/355	198
355/400	244
400/450	364

= Voorraadartikel

AGRYBO - isolatiedikte 50 mm lengte 1000 mm

diameter inwendig/uitwendig	
80/180	93
100/200	96
125/224	114
140/250	124
150/250	126
160/250	121
180/280	145
200/300	152
224/315	168
250/355	176
280/400	222
300/400	222
315/400	215
355/450	356
400/500	398

AGRY/AGRZ

Geluiddemper
Rond
Vaste buitenmantel



Leverbare typen

AGR-V-

- A** accessoire
- G** geluiddemping
- R** rond

- **Uitvoering**
 - Y** isolatiedikte 50 mm
 - Z** isolatiedikte 100 mm

- V** vaste buitenmantel

- **Kern**
 - O** geen
 - K** kern (alleen bij $d \geq 315$ mm en isolatiedikte 100 mm)

SA-Select

Raadpleeg [SA-Select](#) voor de online selectiegegevens en het samenstellen van uitgebreide bestelcodes.

Bruto verkoopprijzen in Euro

d	AGRYVO			AGRZVO			AGRZVK	
	L = 600	L = 900	L = 1200	L = 600	L = 900	L = 1200	L = 900	L = 1200
80	99	118						
100	96	113	168		171	254		
125	106	125	168	168	175	264		
150	120	142	258	189	201	288		
160	116	137	258	189	201	288		
180	137	168	282	196	233	313		
200	132	162	272	196	233	313		
224	161	205	316	235	264	365		
250	156	198	304	235	264	365		
280	233	276	383	291	363	449		
300	233	276	383	291	363	449		
315	224	266	368	291	363	449	467	567
355		423	504	476	569	626	631	704
400	403	408	504	476	569	626	631	704
450		486	618	529	636	700	705	861
500		486	618	529	636	700	705	861
560		647	855		819	919	1017	1172
630		647	855		819	919	1017	1172

= Voorraadartikel



AH-K

**Kanaalverwarmer
Rechthoekig
Warmwater
Luchtdicht EN 1751 LUKA C/ATC 3**

Leverbare typen

A H - K K - -25 - -

- A** kanaal accessoire
- H** warmwater warmtewisselaar

- Uitvoering

- 2** 2 rijen
- 3** 3 rijen
- 4** 4 rijen
- 5** 5 rijen
- 6** 6 rijen

- K** primair rechthoekig luchtaansluiting
- K** secundair rechthoekig luchtaansluiting

- Wateraansluiting

- R** wateraansluiting rechts (standaard)
- L** wateraansluiting links (op aanvraag)

25 vlnafstand is 2,5 mm

- Aantal circuits (volgt automatisch uit selectie)

- 01** 1 circuit
- 02** 2 circuits
- 03** 3 circuits
- etc.

SA-Select

Raadpleeg [SA-Select](#) voor de online selectiegegevens en het samenstellen van uitgebreide bestelcodes.

Bruto verkoopprijzen in Euro

2-rijen

artikelnummer	Model	productnaam	
9401000332	400x200	AH2KKR-25-02 400x200	785
9401000484	500x250	AH2KKR-25-03 500x250	876
9401000521	600x300	AH2KKR-25-04 600x300	921

4-rijen

artikelnummer	Model	productnaam	
9401000558	500x250	AH4KKR-25-04 500x250	1064
9401000448	500x300	AH4KKR-25-06 500x300	1088

= Voorraadartikel

Overige modellen prijs op aanvraag.



AH-R

**Kanaalverwarmer
Rond
Warmwater
Luchtdicht EN 1751 LUKA D/ATC 2**

Leverbare typen

A H - R R - -25 - -

- A** kanaal accessoire
- H** warmwater warmtewisselaar

- Uitvoering

- 2** 2 rijen
 - 3** 3 rijen
 - 4** 4 rijen
 - 5** 5 rijen
 - 6** 6 rijen
- R** primair ronde luchtaansluiting
 - R** secundair ronde luchtaansluiting

- Wateraansluiting

- R** wateraansluiting rechts (standaard)
- L** wateraansluiting links (op aanvraag)

25 vlnafstand is 2,5 mm

- Aantal circuits (volgt automatisch uit selectie)

- 01** 1 circuit
- 02** 2 circuits
- 03** 3 circuits
- etc.

SA-Select

Raadpleeg [SA-Select](#) voor de online selectiegegevens en het samenstellen van uitgebreide bestelcodes.

Bruto verkoopprijzen in Euro

2-rijen

artikelnummer	Model	productnaam	
9400000050	100	AH2RRR-25-01 100	482
9400000051	125	AH2RRR-25-01 125	342
9400000052	160	AH2RRR-25-01 160	403
9400000053	200	AH2RRR-25-02 200	455
9400000054	250	AH2RRR-25-02 250	515
9400000055	315	AH2RRR-25-03 315	691

3-rijen

artikelnummer	Model	productnaam	
9401000225	125	AH3RRR-25-01 125	418
9401000226	160	AH3RRR-25-02 160	497
9401000227	200	AH3RRR-25-03 200	579
9401000228	250	AH3RRR-25-03 250	670
9401000229	315	AH3RRR-25-04 315	885

= Voorraadartikel

Overige modellen prijs op aanvraag.



A000

Meetorgaan Rond

Leverbare typen

A O O O M O -

- A** accessoire
- O** niet van toepassing
- O** ronde uitvoering
- O** niet van toepassing
- M** eXavol meetorgaan, diagonaal integrerend
- O** niet van toepassing

- Meetapparatuur

- V** VRU-D3-BAC
(Los geleverd)
- O** geen

Bruto verkoopprijzen in Euro

type	model						
	100	125	160	200	250	315	400
A000MO	136	136	140	143	146	173	199
A000MOV	665	665	669	672	675	702	728

BDON/BDOK

Dakopstand of doorvoerkoker
Staal of aluminium
Geïsoleerd of ongeïsoleerd



Leverbare typen

B D O - - -

- B** buitenlucht
- D** dakkap
- O** accessoire

-Type

- N** dakopstand
- K** doorvoerkoker

- Materiaal

- O** sendzimir verzinkt staal
- A** zeewaterbestendig aluminium

- Uitvoering

- D** ongeïsoleerd
- R** geïsoleerd (alleen bij BDON)

Opmerking

Voor dakkappen, dakopstanden en doorvoerkokers groter dan 1000 x 1000 mm worden extra vrachtkosten berekend.

Bruto verkoopprijzen in Euro

BDONOD - dakopstand sendzimir verzinkt staal ongeïsoleerd

B	L									
	600	800	1000	1200	1400	1600	1800	2000	2200	2400
600	562	578	589	605	618	633	644	661	674	685
800		589	605	618	633	644	661	674	685	703
1000			618	633	644	661	674	685	703	712
1200				644	661	674	685	703	712	728
1400					674	685	703	712	728	733
1600						703	712	728	733	757
1800							728	733	757	768

BDONOR - dakopstand sendzimir verzinkt staal geïsoleerd

B	L									
	600	800	1000	1200	1400	1600	1800	2000	2200	2400
600	1.070	1.101	1.131	1.163	1.193	1.227	1.254	1.286	1.318	1.343
800		1.131	1.163	1.193	1.227	1.254	1.286	1.318	1.343	1.382
1000			1.193	1.227	1.254	1.286	1.318	1.343	1.382	1.406
1200				1.254	1.286	1.318	1.343	1.382	1.406	1.443
1400					1.318	1.343	1.382	1.406	1.443	1.482
1600						1.382	1.406	1.443	1.482	1.502
1800							1.443	1.482	1.502	1.530

BDONAD - dakopstand zeewaterbestendig aluminium ongeïsoleerd

B	L									
	600	800	1000	1200	1400	1600	1800	2000	2200	2400
600	671	682	709	738	765	808	812	835	855	871
800		709	738	765	808	812	835	855	871	903
1000			765	808	812	835	855	871	903	912
1200				812	835	855	871	903	912	943
1400					855	871	903	912	943	963
1600						903	912	943	963	987
1800							943	963	987	1.008

BDONAR - dakopstand zeewaterbestendig aluminium geïsoleerd

B	L									
	600	800	1000	1200	1400	1600	1800	2000	2200	2400
600	1.194	1.237	1.278	1.323	1.369	1.402	1.469	1.494	1.536	1.577
800		1.278	1.323	1.369	1.402	1.469	1.494	1.536	1.577	1.625
1000			1.369	1.402	1.469	1.494	1.536	1.577	1.625	1.666
1200				1.469	1.494	1.536	1.577	1.625	1.666	1.704
1400					1.536	1.577	1.625	1.666	1.704	1.749
1600						1.625	1.666	1.704	1.749	1.788
1800							1.704	1.749	1.788	1.855

Bruto verkoopprijzen in Euro

Tussenliggende maten in stappen van 5 mm leverbaar

Tussenliggende maten:

Dichtstbijzijnde grotere maat, prijs x 1,1 plus éénmalige instelkosten à € 46,- netto exclusief BTW per levering per afmeting.

BDOKOD - doorvoerkoker sendzimir verzinkt staal (H = 500 mm)

B	L									
	600	800	1000	1200	1400	1600	1800	2000	2200	2400
600	262	275	289	300	315	393	407	420	435	446
800		289	300	315	393	407	420	435	446	460
1000			315	393	407	420	435	446	460	473
1200				407	420	435	446	460	473	487
1400					435	446	460	473	487	500
1600						460	473	487	500	514
1800							487	500	514	527

BDOKAD - doorvoerkoker zeewaterbestendig aluminium (H = 500 mm)

B	L									
	600	800	1000	1200	1400	1600	1800	2000	2200	2400
600	326	354	385	415	445	512	542	571	606	625
800		448	415	445	512	542	571	601	625	652
1000			445	512	542	571	601	626	652	672
1200				542	571	601	626	653	672	698
1400					601	626	653	688	698	723
1600						653	688	719	722	742
1800							719	746	755	766

Tussenliggende maten in stappen van 5 mm leverbaar

Tussenliggende maten:

Dichtstbijzijnde grotere maat, prijs x 1,1 plus éénmalige instelkosten à € 46,- netto exclusief BTW per levering per afmeting.



BDHN

Dakkap
Compacte bouwhoogte
Horizontale aanzuig/uitblaas
Regeninslagwerende schoep

Leverbare typen

BDHN--

- B** buitenlucht
- D** aluminium dakkap
- H** horizontale aanzuig/uitblaas
- N** grondframe voor dakopstand
- **Gaas**
 - G** gegalvaniseerd gaas (standaard)
 - S** RVS insectengaas
- **Montage**
 - B** bevestigingstrips
 - O** niet van toepassing

Opmerking

Voor dakkappen, dakopstanden en doorvoerkokers groter dan 1000 x 1000 mm worden extra vrachtkosten berekend.

Ook dakopstanden geïsoleerd en ongeïsoleerd tevens doorvoerkokers leverbaar, zie BDOEAD/BDOEAR/BDOKAD.

Bruto verkoopprijzen in Euro

BDHNGO

B		L									
		600	800	1000	1200	1400	1600	1800	2000	2200	2400
600		2664	3087	3539	3996	4441	4905	5372	5827	6300	6772
800			3667	4149	4620	5120	5617	6103	6607	7113	7624
1000				4796	5322	5853	6368	6904	7447	7990	8514
1200					6076	6619	7190	7765	8340	8893	9475
1400						7459	8063	8674	9258	9874	10492
1600							9029	9715	10369	11058	11751
1800								10881	11614	12385	13161

Meerprijzen

Prijs tussenliggende maten met stapgrootte 50 mm op aanvraag.

***Kleurwisseltoeslag: € 157,-** netto exclusief BTW per levering, voor RAL kleur anders dan RAL 7015.

Nabehandeling: poedercoating polyester mat RAL 7015 slate grey fine texture.

RVS insectengaas 2 x 2 mm: € 123,- per m².

Set van 4 bevestigingstrips € 40,-



BDCN

Dakkap gecombineerd
Compacte bouwhoogte
Horizontale aanzuig/verticale uitblaas
Regen opvang element

Leverbare typen

BDCNGO

- B** buitenlucht
- D** aluminium dakkap
- C** horizontale aanzuig/
verticale uitblaas
- N** grondframe met
aansluitkanalen
- G** aluminium gaas

- Montage

- O** niet van toepassing

Opmerking

Voor dakkappen, dakopstanden en doorvoerkokers groter dan 1000 x 1000 mm worden extra vrachtkosten berekend.

Ook dakopstanden geïsoleerd en ongeïsoleerd leverbaar, zie BDOCAD/BDOCAR.

Bruto verkoopprijzen in Euro

Prijzen op aanvraag.

Meerprijzen

***Kleurwisseltoeslag: € 157,-** netto exclusief BTW per levering, voor RAL kleur anders dan RAL 7015.

Nabehandeling: poedercoating polyester mat RAL 7015 slate grey fine texture.

RVS insectengaas 2 x 2 mm: € 123,- per m².



BDVN

Dakkap
Compacte bouwhoogte
Verticale uitblaas
Regen opvang element

Leverbare typen

BDVNG -

- B** buitenlucht
- D** aluminium dakkap
- V** verticale uitblaas
- N** grondframe voor dakopstand
- G** aluminium gaas
- Montage
 - B** bevestigingstrips
 - O** niet van toepassing

Opmerking

Voor dakkappen, dakopstanden en doorvoerkokers groter dan 1000 x 1000 mm worden extra vrachtkosten berekend.

Ook dakopstanden geïsoleerd en ongeïsoleerd tevens doorvoerkokers leverbaar, zie BDOEAD/BDOEAR/BDOKAD.

Bruto verkoopprijzen in Euro

BDVNGO

B	L									
	600	800	1000	1200	1400	1600	1800	2000	2200	2400
600	2770	3210	3681	4155	4619	5101	5587	6060	6552	7043
800		3814	4315	4805	5325	5842	6347	6871	7398	7928
1000			4987	5535	6087	6623	7181	7745	8309	8854
1200				6319	6884	7478	8076	8674	9249	9854
1400					7758	8385	9021	9629	10269	10912
1600						9391	10104	10784	11500	12221
1800							11316	12078	12881	13688

Meerprijzen

Prijs tussenliggende maten met stapgrootte 50 mm op aanvraag.

***Kleurwisseltoeslag: € 157,-** netto exclusief BTW per levering, voor RAL kleur anders dan RAL 7015.

Nabehandeling: poedercoating polyester mat RAL 7015 slate grey fine texture.
 Set van 4 bevestigingstrips € 40,-

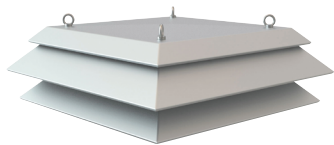

BDWN

Dakkap Beperkte hoogte Regeninslagwerende schoep

Leverbare typen

BDWN - O

- B** buitenlucht
- D** dakkap
- W** zeewaterbestendig aluminium
- N** grondframe voor dakopstorting
- **Gaas**
 - G** gegalvaniseerd gaas (standaard)
 - S** RVS insectengaas
- O** niet van toepassing

Opmerking

Voor dakkappen, dakopstanden en doorvoerkokers groter dan 1000 x 1000 mm worden extra vrachtkosten berekend.

Ook dakopstanden in aluminium (geïsoleerd en ongeïsoleerd) en doorvoerkokers in aluminium zijn leverbaar, zie [BDON/BDOK](#).

SA-Select

Raadpleeg [SA-Select](#) voor de online selectiegegevens en het samenstellen van uitgebreide bestelcodes.

Bruto verkoopprijzen in Euro

BDWNGO - aluminium

B		L									
		600	800	1000	1200	1400	1600	1800	2000	2200	2400
600		2.402	2.831	2.937	3.394	3.499	3.891	3.991	4.101	4.654	5.209
	H	395	540	540	540	540	540	540	540	540	685
800			2.937	3.045	3.499	3.608	4.386	4.517	4.645	5.225	5.813
	H		540	540	540	685	685	685	685	685	685
1000				3.148	3.971	4.101	4.515	4.645	4.769	5.634	6.495
	H			544	685	685	685	685	839	830	830
1200					4.252	4.380	5.296	5.444	5.599	6.211	6.827
	H					685	685	830	830	830	830
1400						5.013	5.446	5.598	6.409	7.062	7.713
	H						830	830	830	830	975
1600							5.599	6.412	6.588	7.241	7.891
	H						830	830	975	975	975
1800								6.581	6.763	7.746	8.737
	H							975	975	975	975

Standaard afwerking: zeewaterbestendig aluminium.

RVS insectengaas 2 x 2 mm: € 123,- per m².

Tussenliggende maten in stappen van 5 mm leverbaar.

Tussenliggende maten:

Dichtstbijzijnde grotere maat, prijs x 1,1 plus éénmalige instelkosten à € 46,- netto exclusief BTW per levering per afmeting.

Bruto verkoopprijzen in Euro

Meerprijzen

Voor afwerking in een kleur naar keuze.

RAL: standaard kleuren (excl. kleurwisseltoeslag*)

B	L									
	600	800	1000	1200	1400	1600	1800	2000	2200	2400
600	404	606	681	756	831	907	1.661	1.788	1.915	2.480
800		689	771	854	1.937	2.099	2.257	2.419	2.581	2.743
1000			1.458	1.962	2.137	2.308	2.483	3.105	3.299	3.496
1200				2.150	2.334	2.946	3.156	3.362	3.572	3.778
1400					2.959	3.181	3.400	3.622	3.842	4.064
1600						3.413	3.648	4.419	4.676	4.930
1800							4.432	4.702	4.968	5.235

Overige: standaard kleuren (excl. kleurwisseltoeslag*)

B	L									
	600	800	1000	1200	1400	1600	1800	2000	2200	2400
600	683	1.026	1.153	1.280	1.407	1.534	1.661	1.788	1.915	2.480
800		1.166	1.305	1.445	1.937	2.099	2.257	2.419	2.581	2.743
1000			1.458	1.962	2.137	2.308	2.483	3.105	3.299	3.496
1200				2.150	2.334	2.946	3.156	3.362	3.572	3.778
1400					2.959	3.181	3.400	3.622	3.842	4.064
1600						3.413	3.648	4.419	4.676	4.930
1800							4.432	4.702	4.968	5.235

*Kleurwisseltoeslag: € 157,- netto exclusief BTW per levering per kleur, behalve voor RAL 9016-70.

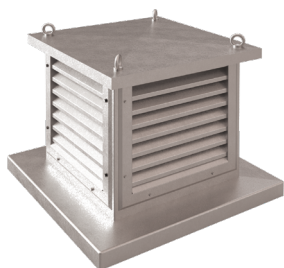

BDXN/BDYN

Dakkap
Standaard uitvoering
Regeninslagwerende schoep

Leverbare typen

BD-N-O

B buitenlucht

D dakkap

- Materiaal

X gerolde sendzimir
 verzinkt stalen schoep
 60 mm

Y geanodiseerde aluminium
 schoep 50 mm

N grondframe voor dakopstand

- Gaas

G gegalvaniseerd gaas
 (standaard)

S RVS insectengaas

O niet van toepassing

Opmerking

Voor dakkappen, dakopstanden en doorvoerkokers groter dan 1000 x 1000 mm worden extra vrachtkosten berekend.

Ook dakopstanden in staal en aluminium (geïsoleerd en ongeïsoleerd) en doorvoerkokers in staal en aluminium zijn leverbaar, zie BDON/BDOK.

SA-Select

Raadpleeg [SA-Select](#) voor de online selectiegegevens en het samenstellen van uitgebreide bestelcodes.

Bruto verkoopprijzen in Euro

BDXNGO - staal

B		L									
		600	800	1000	1200	1400	1600	1800	2000	2200	2400
600		2.019	2.270	2.327	2.652	2.785	3.150	3.384	3.552	4.078	4.473
	H	500	600	600	700	700	700	700	700	700	800
800			2.425	2.486	2.811	2.938	3.522	3.803	3.982	4.375	4.773
	H		700	700	800	800	900	900	900	900	900
1000				2.545	3.076	3.222	3.597	3.876	4.056	4.789	5.187
	H			800	900	900	1000	1000	1000	1000	1100
1200					3.216	3.368	4.020	4.339	4.542	5.112	5.357
	H				1000	1000	1100	1100	1200	1200	1200
1400						3.803	4.197	4.515	5.111	5.623	6.020
	H					1100	1200	1200	1300	1300	1400
1600							4.336	5.184	5.274	5.868	6.262
	H						1200	1300	1400	1400	1400
1800								5.653	5.776	6.412	6.881
	H							1400	1400	1500	1600

Standaard afwerking: sendzimir verzinkt staal.

BDYNGO - aluminium

B		L									
		600	800	1000	1200	1400	1600	1800	2000	2200	2400
600		2.480	2.943	3.056	3.493	3.638	4.042	4.152	4.265	4.841	5.305
	H	500	600	600	700	700	700	700	700	700	800
800			3.005	3.166	3.638	3.748	4.561	4.698	4.830	5.435	5.758
	H		700	700	800	800	900	900	900	900	900
1000				3.273	4.132	4.265	4.696	4.830	4.960	5.859	6.296
	H			800	900	900	1000	1000	1000	1000	1100
1200					4.423	4.555	5.498	5.661	5.824	6.459	6.780
	H				1000	1000	1100	1100	1200	1200	1200
1400						5.147	5.663	5.822	6.418	6.911	7.427
	H					1100	1200	1200	1300	1300	1400
1600							5.824	6.472	6.851	7.485	7.748
	H						1200	1300	1400	1400	1400
1800								6.843	7.032	7.990	8.654
	H							1400	1400	1500	1600

Bruto verkoopprijzen in Euro

Standaard afwerking: zeewaterbestendig aluminium en geanodiseerd aluminium.

RVS insectengaas 2 x 2 mm: € 123,- per m².

Tussenliggende maten:

Dichtstbijzijnde grotere maat, prijs x 1,1 plus éénmalige instelkosten à € 46,- netto exclusief BTW per levering per afmeting.

Meerprijzen:

Voor afwerking in een kleur naar keuze.

RAL: standaard kleuren (excl. kleurwisseltoeslag*)

B	L									
	600	800	1000	1200	1400	1600	1800	2000	2200	2400
600	293	406	473	608	683	758	833	908	983	1.171
800		541	623	781	871	1.051	1.148	1.246	1.344	1.441
1000			788	968	1.073	1.276	1.389	1.501	1.614	1.854
1200				1.171	1.291	1.516	1.644	1.891	2.026	2.161
1400					1.524	1.771	1.914	2.184	2.334	2.627
1600						1.921	2.199	2.492	2.657	2.822
1800							2.499	2.672	2.994	3.332

Overige: standaard kleuren (excl. kleurwisseltoeslag*)

B	L									
	600	800	1000	1200	1400	1600	1800	2000	2200	2400
600	496	686	800	1.029	1.156	1.283	1.410	1.537	1.664	1.981
800		915	1.054	1.321	1.473	1.778	1.943	2.108	2.273	2.438
1000			1.334	1.638	1.816	2.159	2.350	2.540	2.730	3.137
1200				1.981	2.184	2.565	2.781	3.200	3.429	3.657
1400					2.578	2.997	3.238	3.696	3.949	4.445
1600						3.251	3.721	4.216	4.495	4.775
1800							4.229	4.521	5.067	5.638

*Kleurwisseltoeslag: € 157,- netto exclusief BTW per levering per kleur, behalve voor RAL 9016-70.

belimo waterzijdig



Bruto verkoopprijzen in Euro

Belimo aandrijving voor regelkogelkraan

artikelnummer	productnaam	
110000650	CQ24A	110
110000651	CQ24A-SR	110
110000652	CQ24A-BAC	205
110000653	CQ230A	124
110000654	CQ24A-T	108
110000655	CQ24A-SR-T	108
110000656	CQ230A-T	122
110000657	CQ24A-SZ	110
110000658	CQ24A-SZ-T	108
110000659	LR24A	180
110000660	LR24A-SR	235
110000661	LR24A-MOD	315
110000662	LR24A-KNX	348
110000663	LR24A-TP	180
110000664	LR24A-SR-TP	235

Belimo pijpkoppeling voor regelkogelkraan

artikelnummer	productnaam	
110000665	ZR2315	14
110000666	ZR2320	16
110000667	ZR2325	20
110000668	ZR4515Q	31
110000669	ZR4520Q	43

Belimo regelkogelkraan

artikelnummer	productnaam	
110000670	C215Q-F	43
110000671	C215Q-J	43
110000672	C215QP-B	173
110000673	C215QP-D	173
110000674	C215QPT-B	209
110000675	C215QPT-D	209
110000676	C220Q-K	52
110000677	C220QP-F	215
110000678	C220QPT-F	251
110000679	C225Q-K	59
110000680	C225QPT-G	337
110000681	C415Q-J	47
110000682	C420Q-K	57
110000683	EP015R-R6+BAC	908
110000684	R3015-1-1-B2	208
110000685	R3015-1-1P3-B2	208
110000686	R3015-1-1P8-B2	208

Bruto verkoopprijzen in Euro

Belimo regelkogelkraan (vervolg)

artikelnummer	productnaam	
110000687	R3015-1-P25-B2	208
110000688	R3015-1P3-1-B2	208
110000689	R3015-1P3-1P3-B2	208
110000690	R3015-1P3-1P8-B2	208
110000691	R3015-1P3-P25-B2	208
110000692	R3015-1P3-P4-B2	208
110000693	R3015-1P3-P63-B2	208
110000694	R3015-1-P4-B2	208
110000695	R3015-1-P63-B2	208
110000696	R3015-1P8-1-B2	208
110000697	R3015-1P8-1P3-B2	208
110000698	R3015-1P8-1P8-B2	208
110000699	R3015-1P8-P25-B2	208
110000700	R3015-1P8-P4-B2	208
110000701	R3015-1P8-P63-B2	208
110000702	R3015-P25-1-B2	208
110000703	R3015-P25-1P3-B2	208
110000704	R3015-P25-1P8-B2	208
110000705	R3015-P25-P25-B1	191
110000706	R3015-P25-P25-B2	208
110000707	R3015-P25-P4-B1	191
110000708	R3015-P25-P4-B2	208
110000709	R3015-P25-P63-B1	191
110000710	R3015-P25-P63-B2	208
110000711	R3015-P4-1-B2	208
110000712	R3015-P4-1P3-B2	208
110000713	R3015-P4-1P8-B2	208
110000714	R3015-P4-P25-B1	191
110000715	R3015-P4-P25-B2	208
110000716	R3015-P4-P4-B1	191
110000717	R3015-P4-P4-B2	208
110000718	R3015-P4-P63-B1	191
110000719	R3015-P4-P63-B2	208
110000720	R3015-P63-1-B2	208
110000721	R3015-P63-1P3-B2	208
110000722	R3015-P63-1P8-B2	208
110000723	R3015-P63-P25-B1	191
110000724	R3015-P63-P25-B2	208
110000725	R3015-P63-P4-B1	191
110000726	R3015-P63-P4-B2	208
110000727	R3015-P63-P63-B1	191
110000728	R3015-P63-P63-B2	208
110000729	R3020-1-1P6-B2	304
110000730	R3020-1-2P5-B2	304
110000731	R3020-1-4-B2	304
110000732	R3020-1P6-1-B2	304
110000733	R3020-1P6-1P6-B2	304
110000734	R3020-1P6-2P5-B2	304
110000735	R3020-1P6-4-B2	304
110000736	R3020-1P6-P63-B2	304
110000737	R3020-2P5-1-B2	304
110000738	R3020-2P5-1P6-B2	304
110000739	R3020-2P5-2P5-B2	304
110000740	R3020-2P5-4-B2	304
110000741	R3020-2P5-P63-B2	304
110000742	R3020-4-1-B2	304

Bruto verkoopprijzen in Euro

Belimo regelkogelkraan (vervolg)

artikelnummer	productnaam	
1100000743	R3020-4-1P6-B2	304
1100000744	R3020-4-2P5-B2	304
1100000745	R3020-4-4-B2	304
1100000746	R3020-4-P63-B2	304
1100000747	R3020-P63-1P6-B2	304
1100000748	R3020-P63-2P5-B2	304
1100000749	R3020-P63-4-B2	304

BFDC



Brandwerende vlinderklep
CE markering conform EN 15650:2010
Getest conform EN 1366-2
Geclassificeerd conform EN 13501-3
Tot 120 minuten brandwerend

Leverbare typen

BFDC -

- B** vlinderklep
- F** brandwerend
- D** klep
- C** rond, inzetstuk in spiralobuis

- Accessoires

- V** geschikt voor een afzuigventiel. Als afzuigventiel kan worden toegepast de RRSVKO.

Bruto verkoopprijzen in Euro

type	omschrijving	model			
		100	125	160	200
BFDC-EI60S	Vlinderklep	51	54	60	73
BFDC-EI90S	Vlinderklep	52	57	64	75
BFDC-EI120S	Vlinderklep	72	79	90	105
BFDC-V-EI60S (VO)	Vlinderklep geschikt voor afzuigventiel	82	89	101	118
BFDC-V-EI90S (VO)	Vlinderklep geschikt voor afzuigventiel	91	99	112	132
BFDC-V-EI120S (VO)	Vlinderklep geschikt voor afzuigventiel	116	126	145	169

= Voorraadartikel

SA-Select

Raadpleeg SA-Select voor de online selectiegegevens en het samenstellen van uitgebreide bestelcodes.



BKVN

**Buitenluchtrooster
Klankdempend
Regeninslagwerende schoep**

Leverbare typen

BKVN - O

- B** buitenluchtrooster
- K** klankdempend
- V** vlak front, verzinkt plaatstaal
- N** niet van toepassing
- **Gaas**
 - G** gegalvaniseerd gaas (standaard)
 - S** RVS insectengaas
- O** niet van toepassing

SA-Select

Raadpleeg [SA-Select](#) voor de online selectiegegevens en het samenstellen van uitgebreide bestelcodes.

Bruto verkoopprijzen in Euro

BKVNGO

H	B								
	320	520	720	920	1120	1320	1520	1720	1920
320	440	480	525	573	623	671	726	812	870
520	561	636	688	752	827	899	968	1.095	1.173
720	633	698	782	854	944	1.027	1.112	1.258	1.355
920	775	873	971	1.078	1.190	1.307	1.423	1.607	1.733
1120	892	1.004	1.117	1.254	1.339	1.450	1.597	1.808	1.975
1320	1.059	1.202	1.353	1.506	1.607	1.768	1.931	2.195	2.363
1520	1.147	1.299	1.466	1.639	1.750	1.920	2.097	2.392	2.577
1720	1.371	1.573	1.779	1.987	2.131	2.345	2.564	2.753	2.975
1920	1.405	1.667	1.900	2.130	2.281	2.514	2.752	2.987	3.235

Standaard afwerking sendzimir verzinkt staal.

RVS insectengaas 2 x 2 mm: € 123,- per m².

De hoogtemaat is een vaste maat.

Tussenliggende lengte maten in stappen van 5 mm leverbaar.

Tussenliggende maten:

Dichtsbijzijnde grotere maat, prijs x 1,1 plus éénmalige instelkosten à € 46,- netto exclusief BTW per levering per afmeting.

Bruto verkoopprijzen in Euro

Meerprijzen

Voor afwerking in een kleur naar keuze.

RAL: standaard kleuren (excl. kleurwisseltoeslag*)

H	B								
	320	520	720	920	1120	1320	1520	1720	1920
320	20	32	44	56	68	80	92	104	116
520	32	51	71	90	110	129	149	168	188
720	44	71	98	125	152	179	206	233	260
920	56	90	125	159	194	228	263	297	332
1120	68	110	152	194	236	278	320	362	404
1320	80	129	179	228	278	327	377	426	476
1520	92	149	206	263	320	377	434	491	548
1720	104	168	233	297	362	426	491	555	620
1920	116	188	260	332	404	476	548	620	692

Overige: standaard kleuren (excl. kleurwisseltoeslag*)

H	B								
	320	520	720	920	1120	1320	1520	1720	1920
320	33	53	74	94	114	135	155	175	196
520	53	86	119	152	185	218	251	284	317
720	74	119	165	211	256	302	348	394	439
920	94	152	211	269	328	386	444	503	561
1120	114	185	256	328	399	470	541	612	683
1320	135	218	302	386	470	554	637	721	805
1520	155	251	348	444	541	637	734	830	927
1720	175	284	394	503	612	721	830	940	1049
1920	196	317	439	561	683	805	927	1049	1171

*Kleurwisseltoeslag: € 157,- netto exclusief BTW per levering per kleur, behalve voor RAL 9016-70.



BMDRSO

Buitenluchtrooster Aluminium

Leverbare typen

BMDRSO

- B** buitenluchtrooster
- M** wandrooster
- D** spuit aluminium
- R** rond
- S** gaas
- O** niet van toepassing

SA-Select

Raadpleeg [SA-Select](#) voor de online selectiegegevens en het samenstellen van uitgebreide bestelcodes.

Bruto verkoopprijzen in Euro

BMDRSO

model									
80	100	125	150	160	200	250	315	400	500
11	12	15	21	22	33	59	106	201	331

= Voorraadartikel

Standaard afwerking: spuit aluminium.

Meerprijzen

Voor afwerking in een kleur naar keuze.

RAL: standaard kleuren (excl. kleurwisseltoeslag*)

model									
80	100	125	150	160	200	250	315	400	500
20	20	20	20	20	20	24	30	40	55

Overige: standaard kleuren (excl. kleurwisseltoeslag*)

model									
80	100	125	150	160	200	250	315	400	500
40	40	40	40	40	40	48	60	80	110

*Kleurwisseltoeslag: € 157,- netto exclusief BTW per levering per kleur, behalve voor RAL 9016-70.



BMUF-K

**Buitenluchtrooster
Inbraakwerende uitvoering
Blindmontage van buitenaf**

Leverbare typen

BMUF-K

- B** buitenluchtrooster
- M** muurrooster
- U** gezette thermisch verzinkt stalen schoep 70 mm voorzien van verstevigungsstrippen
- F** omranding 54 mm
- **Gaas**
 - Q** gaas, koud gewalst (standaard)
 - S** RVS insectengaas
- K** inbraakwerende blindbevestiging middels inbouwframe met klemveren voor klikbevestiging van het rooster

SA-Select

Raadpleeg [SA-Select](#) voor de online selectiegegevens en het samenstellen van uitgebreide bestelcodes.

Bruto verkoopprijzen in Euro

BMUFQK - met klikbevestiging

H	B								
	425	625	825	1025	1225	1425	1625	1825	2025
325	665	791	822	965	1.112	1.177	1.356	1.542	1.655
525	707	847	882	1.040	1.203	1.273	1.462	1.674	1.791
825	867	1.010	1.066	1.238	1.407	1.489	1.704	1.909	2.046
1025	1.016	1.177	1.252	1.430	1.612	1.723	1.932	2.169	2.322
1225	1.185	1.368	1.304	1.633	1.847	1.952	2.183	2.446	2.626
1425	1.264	1.446	1.537	1.747	1.964	2.091	2.343	2.632	2.827
1625	1.465	1.661	1.773	1.981	2.212	2.363	2.636	2.929	3.154
1825	1.661	1.880	1.996	2.223	2.466	2.636	2.919	3.242	3.487
2025	1.796	1.996	2.138	2.374	2.636	2.815	3.121	3.450	3.724

Standaard afwerking: thermisch verzinkt.

RVS insectengaas 2 x 2 mm € 123,- per m².

Tussenliggende maten in stappen van 5 mm leverbaar

Tussenliggende maten:

Dichtstbijzijnde grotere maat, prijs x 1,1 plus éénmalige instelkosten à € 46,- netto exclusief BTW per levering per afmeting.

Bruto verkoopprijzen in Euro

Meerprijzen

Voor afwerking in een kleur naar keuze.

RAL: standaard kleuren (excl. kleurwisseltoeslag*)

H	B								
	425	625	825	1025	1225	1425	1625	1825	2025
325	26	39	51	63	75	87	100	112	124
525	42	62	82	101	121	141	161	180	200
825	66	97	128	159	190	221	252	283	314
1025	82	121	159	198	236	274	313	351	390
1225	98	144	190	236	282	328	374	420	466
1425	114	168	221	274	328	381	435	488	542
1625	130	191	252	313	374	435	496	557	618
1825	146	214	283	351	420	488	557	625	694
2025	162	238	314	390	466	542	618	694	770

Overige: standaard kleuren (excl. kleurwisseltoeslag*)

H	B								
	425	625	825	1025	1225	1425	1625	1825	2025
325	44	65	86	106	127	148	168	189	209
525	71	105	138	171	205	238	271	305	338
825	112	164	217	269	321	374	426	478	531
1025	139	204	269	334	399	464	529	594	659
1225	166	244	321	399	477	555	632	710	788
1425	193	283	374	464	555	645	736	826	917
1625	220	323	426	529	632	736	839	942	1045
1825	247	363	478	594	710	826	942	1058	1174
2025	274	402	531	659	788	917	1045	1174	1302

*Kleurwisseltoeslag: € 157,- netto exclusief BTW per levering per kleur, behalve voor RAL 9016-70.

BMUF/BMUD

Buitenluchtroosters Inbraakwerende uitvoering Thermisch verzinkt

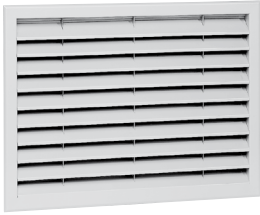

Leverbare typen

BMU--Q

- B** buitenluchtrooster
- M** muurrooster
- U** gezette thermisch verzinkt stalen schoep 70 mm voorzien van verstevigingsstrippen

- Omranding

- F** muurmontage met U-profiel frame en strippen, voor muurdikte tot 270 mm
- D** deurmontage via gaten in de flens

- Gaas

- Q** gaas, koud gewalst (standaard)
- S** RVS insectengaas

- Q** inbraakwerende blind-bevestiging

SA-Select

Raadpleeg SA-Select voor de online selectiegegevens en het samenstellen van uitgebreide bestelcodes.

Bruto verkoopprijzen in Euro

BMUFQQ - met U-profiel

H	B								
	425	625	825	1025	1225	1425	1625	1825	2025
325	452	475	506	548	593	655	730	817	912
525	491	528	571	626	682	753	835	934	1.052
825	548	593	645	707	781	861	967	1.074	1.213
1025	599	657	726	805	883	983	1.095	1.229	1.382
1225	662	736	821	905	1.004	1.118	1.248	1.402	1.574
1425	737	821	912	1.013	1.128	1.258	1.404	1.580	1.775
1625	835	931	1.033	1.147	1.271	1.426	1.586	1.775	2.000
1825	931	1.039	1.157	1.290	1.426	1.586	1.763	1.980	2.223
2025	1.061	1.157	1.304	1.437	1.586	1.763	1.962	2.185	2.454

BMUDQQ - met gaten in flens

H	B								
	425	625	825	1025	1225	1425	1625	1825	2025
325	382	405	427	466	505	556	618	693	776
525	418	453	483	531	577	642	708	792	895
825	466	505	550	603	661	733	824	913	1.033
1025	511	558	615	685	752	837	934	1.048	1.176
1225	564	626	697	771	853	951	1.061	1.193	1.339
1425	626	697	776	861	961	1.068	1.195	1.342	1.511
1625	708	791	879	974	1.084	1.212	1.351	1.511	1.698
1825	791	883	985	1.095	1.212	1.351	1.501	1.684	1.895
2025	902	985	1.110	1.224	1.351	1.501	1.669	1.857	2.086

Standaard afwerking: thermisch verzinkt.

RVS insectengaas 2 x 2 mm € 123,- per m².

Tussenliggende maten in stappen van 5 mm leverbaar

Tussenliggende maten:

Dichtstbijzijnde grotere maat, prijs x 1,1 plus éénmalige instelkosten à € 46,- netto exclusief BTW per levering per afmeting.

Bruto verkoopprijzen in Euro

Meerprijzen

Voor afwerking in een kleur naar keuze.

RAL: standaard kleuren (excl. kleurwisseltoeslag*)

H	B								
	425	625	825	1025	1225	1425	1625	1825	2025
325	26	39	51	63	75	87	100	112	124
525	42	62	82	101	121	141	161	180	200
825	66	97	128	159	190	221	252	283	314
1025	82	121	159	198	236	274	313	351	390
1225	98	144	190	236	282	328	374	420	466
1425	114	168	221	274	328	381	435	488	542
1625	130	191	252	313	374	435	496	557	618
1825	146	214	283	351	420	488	557	625	694
2025	162	238	314	390	466	542	618	694	770

Overige: standaard kleuren (excl. kleurwisseltoeslag*)

H	B								
	425	625	825	1025	1225	1425	1625	1825	2025
325	44	65	86	106	127	148	168	189	209
525	71	105	138	171	205	238	271	305	338
825	112	164	217	269	321	374	426	478	531
1025	139	204	269	334	399	464	529	594	659
1225	166	244	321	399	477	555	632	710	788
1425	193	283	374	464	555	645	736	826	917
1625	220	323	426	529	632	736	839	942	1045
1825	247	363	478	594	710	826	942	1058	1174
2025	274	402	531	659	788	917	1045	1174	1302

*Kleurwisseltoeslag: € 157,- netto exclusief BTW per levering per kleur, behalve voor RAL 9016-70.



BMXN/BMXT

Buitenluchtrooster Staal Regeninslagwerende schoep

Leverbare typen

BMX---

- B** buitenluchtrooster
- M** muurrooster
- X** gerolde sendzimir verzinkt stalen schoep 60 mm
- **Omranding**
 - N** sendzimir verzinkte stalen omranding 42 mm, vast
 - T** sendzimir verzinkte stalen omranding, zonder flensrand
- **Gaas**
 - G** gegalvaniseerd gaas (standaard)
 - S** RVS insectengaas
- **Toebehoren**
 - O** geen
 - I** inbouwframe, sendzimir verzinkt staal (alleen bij BMXN)

SA-Select

Raadpleeg SA-Select voor de online selectiegegevens en het samenstellen van uitgebreide bestelcodes.

Bruto verkoopprijzen in Euro

BMXNGO - zonder inbouwframe

H	B								
	425	625	825	1025	1225	1425	1625	1825	2025
325	121	127	146	156	193	215	235	293	320
525	130	141	170	205	229	251	293	323	365
825	144	156	214	234	264	320	342	398	467
1025	185	212	235	258	319	356	385	486	525
1225	208	235	261	304	356	395	443	548	593
1425	235	261	309	343	401	467	519	602	710
1625	263	316	355	392	489	522	568	717	778
1825	323	365	407	489	548	600	706	706	854
2025	349	400	480	527	596	706	766	838	918

BMXTGO: rooster zonder flensrand + 20 %.

BMXNGI - met inbouwframe

H	B								
	425	625	825	1025	1225	1425	1625	1825	2025
325	205	215	245	276	320	343	381	447	460
525	221	235	264	329	355	385	450	486	537
825	242	260	323	362	405	467	512	574	657
1025	300	338	365	410	479	525	576	693	737
1225	336	365	400	467	525	570	644	765	818
1425	365	400	459	514	577	657	733	827	931
1625	418	476	522	579	694	734	805	947	1.003
1825	483	535	584	694	765	827	893	1.009	1.069
2025	519	576	669	740	820	929	977	1.101	1.166

Standaard afwerking: sendzimir verzinkt staal.

RVS insectengaas 2 x 2 mm: € 123,- per m².

Montagegaten Ø 4,5 mm: € 4,- per gat.

Tussenliggende maten in stappen van 5 mm leverbaar.

Tussenliggende maten:

Dichtstbijzijnde grotere maat, prijs x 1,1 plus éénmalige instelkosten à € 46,- netto exclusief BTW per levering per afmeting.

Bruto verkoopprijzen in Euro

Meerprijzen

Voor afwerking in een kleur naar keuze.

RAL: standaard kleuren (excl. kleurwisseltoeslag*)

H	B								
	425	625	825	1025	1225	1425	1625	1825	2025
325	26	39	51	63	75	87	100	112	124
525	42	62	82	101	121	141	161	180	200
825	66	97	128	159	190	221	252	283	314
1025	82	121	159	198	236	274	313	351	390
1225	98	144	190	236	282	328	374	420	466
1425	114	168	221	274	328	381	435	488	542
1625	130	191	252	313	374	435	496	557	618
1825	146	214	283	351	420	488	557	625	694
2025	162	238	314	390	466	542	618	694	770

Overige: standaard kleuren (excl. kleurwisseltoeslag*)

H	B								
	425	625	825	1025	1225	1425	1625	1825	2025
325	44	65	86	106	127	148	168	189	209
525	71	105	138	171	205	238	271	305	338
825	112	164	217	269	321	374	426	478	531
1025	139	204	269	334	399	464	529	594	659
1225	166	244	321	399	477	555	632	710	788
1425	193	283	374	464	555	645	736	826	917
1625	220	323	426	529	632	736	839	942	1045
1825	247	363	478	594	710	826	942	1058	1174
2025	274	402	531	659	788	917	1045	1174	1302

*Kleurwisseltoeslag: € 157,- netto exclusief BTW per levering per kleur, behalve voor RAL 9016-70.

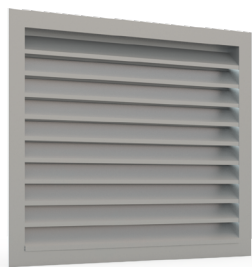

BMYN/BMYT

Buitenluchtrooster Aluminium Regeninslagwerende schoep

Leverbare typen

BMY---

- B** buitenluchtrooster
- M** muurrooster
- Y** geanodiseerde aluminium schoep 50 mm

- Omranding

- N** geanodiseerde aluminium omranding 40 mm, vast
- T** zeewaterbestendig aluminium omranding, zonder flensrand

- Gaas

- G** gegalvaniseerd gaas (standaard)
- S** RVS insectengaas

- Toebehoren

- O** geen
- I** inbouwframe, sendzimir verzinkt staal (alleen bij BMYN)

SA-Select

Raadpleeg [SA-Select](#) voor de online selectiegegevens en het samenstellen van uitgebreide bestelcodes.

Bruto verkoopprijzen in Euro

BMYNGO - zonder inbouwframe

H	B								
	425	625	825	1025	1225	1425	1625	1825	2025
325	151	170	196	214	318	335	348	372	392
525	201	231	265	347	398	428	502	519	552
825	256	306	393	443	519	603	647	694	784
1025	299	398	449	504	629	707	763	847	906
1225	377	443	504	614	700	793	874	957	1.039
1425	436	504	614	690	778	880	969	1.060	1.149
1625	481	586	678	770	870	981	1.082	1.182	1.281
1825	544	651	763	879	950	1.069	1.177	1.284	1.392
2025	583	707	838	939	1.040	1.150	1.266	1.381	1.497

BMYTGO: rooster zonder flensrand + 20 %.

BMYNGI - met inbouwframe

H	B								
	425	625	825	1025	1225	1425	1625	1825	2025
325	208	250	294	335	390	460	501	531	555
525	256	308	362	424	470	555	618	666	715
825	326	395	464	528	605	724	798	856	915
1025	383	458	535	624	695	822	903	971	1.039
1225	433	532	609	687	795	873	953	1.034	1.117
1425	501	633	716	801	920	998	1.099	1.173	1.248
1625	561	706	796	891	1.034	1.122	1.214	1.336	1.401
1825	626	755	853	954	1.134	1.235	1.360	1.473	1.582
2025	663	801	906	1.013	1.245	1.357	1.482	1.595	1.678

Standaard afwerking: geanodiseerd aluminium.

RVS insectengaas 2 x 2 mm: € 123,- per m².

Montagegaten Ø 4,5 mm: € 4,- per gat.

Tussenliggende maten in stappen van 5 mm leverbaar.

Tussenliggende maten:

Dichtstbijzijnde grotere maat, prijs x 1,1 plus éénmalige instelkosten à **€ 46,-** netto exclusief BTW per levering per afmeting.

Bruto verkoopprijzen in Euro

Meerprijzen

Voor afwerking in een kleur naar keuze.

RAL: standaard kleuren (excl. kleurwisseltoeslag*)

H	B								
	425	625	825	1025	1225	1425	1625	1825	2025
325	26	39	51	63	75	87	100	112	124
525	42	62	82	101	121	141	161	180	200
825	66	97	128	159	190	221	252	283	314
1025	82	121	159	198	236	274	313	351	390
1225	98	144	190	236	282	328	374	420	466
1425	114	168	221	274	328	381	435	488	542
1625	130	191	252	313	374	435	496	557	618
1825	146	214	283	351	420	488	557	625	694
2025	162	238	314	390	466	542	618	694	770

Overige: standaard kleuren (excl. kleurwisseltoeslag*)

H	B								
	425	625	825	1025	1225	1425	1625	1825	2025
325	44	65	86	106	127	148	168	189	209
525	71	105	138	171	205	238	271	305	338
825	112	164	217	269	321	374	426	478	531
1025	139	204	269	334	399	464	529	594	659
1225	166	244	321	399	477	555	632	710	788
1425	193	283	374	464	555	645	736	826	917
1625	220	323	426	529	632	736	839	942	1045
1825	247	363	478	594	710	826	942	1058	1174
2025	274	402	531	659	788	917	1045	1174	1302

*Kleurwisseltoeslag: € 157,- netto exclusief BTW per levering per kleur, behalve voor RAL 9016-70.



BMZN

Buitenluchtrooster (maatwerk)
Aluminium
Regeninslagwerende schoep

Leverbare typen

B M Z N - -

- B** buitenluchtrooster
- M** muurooster
- Z** geanodiseerde aluminium schoep 66 mm
- N** geanodiseerde aluminium omranding 50 mm, vast

- Gaas

- G** gegalvaniseerd gaas (standaard)
- S** RVS insectengaas

- Toebehoren

- I** inbraakbeveiliging
- W** afwateringsgoot (alleen icm. RVS insectengaas)
- X** inbraakbeveiliging + afwateringsgoot (alleen icm. RVS insectengaas)
- O** geen

SA-Select

Raadpleeg [SA-Select](#) voor de online selectiegegevens en het samenstellen van uitgebreide bestelcodes.

Bruto verkoopprijzen in Euro

Veelal toegepast bij atypische vormen of bij het blind samenbouwen tot grote afmetingen.

Prijzen op aanvraag.

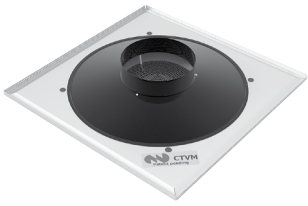

CTVM

Geperforeerd rooster
Toevoer
Inleg in systeemplafond
Clean rooster

Leverbare typen

CTVMIO -

- C** geperforeerd rooster
- T** toevoer
- V** vlak geperforeerd
- M** modulair plafond, modulmaat 600 mm
- I** inleg in T-profiel
- O** geen accessoires

- Uitvoering

- A** ronde bovenaansluiting
- B** gladde bocht (los geleverd)
- R** inwendig geïsoleerde plenumbox (los geleverd)
- U** ongeïsoleerde plenumbox (los geleverd)

SA-Select

Raadpleeg SA-Select voor de online selectiegegevens en het samenstellen van uitgebreide bestelcodes.

Bruto verkoopprijzen in Euro

type	omschrijving	model			
		200	250	350	450
CTVMIOA	ronde bovenaansluiting	176	177	204	220
CTVMIOB	gladde bocht aansluiting	189	193	227	257
CTVMIOU	met ongeïsoleerde plenumbox	212	220	258	321
CTVMIOR	met inwendig geïsoleerde plenumbox	217	234	271	334

= Voorraadartikel in RAL 9010

Meerprijzen

Voor afwerking in een kleur naar keuze anders dan RAL 9010-55, RAL 9016-30 of RAL 9016-70.

RAL: standaard kleuren (excl. kleurwisseltoeslag*)

model			
200	250	350	450
22	22	22	22

Overige: standaard kleuren (excl. kleurwisseltoeslag*)

model			
200	250	350	450
60	60	60	60

*Kleurwisseltoeslag: € 157,- netto exclusief BTW per levering per kleur, behalve voor RAL 9016-70.

CRVM

Clean geperforeerd rooster
Retour
Vlak geperforeerd
Voor modulair systeemplafond

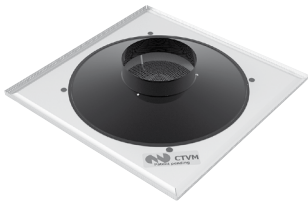

Leverbare typen

CRVMIO -

- C** geperforeerd rooster
- R** retour
- V** vlak geperforeerd
- M** modulair plafond
- I** inleg in T-profiel
- O** geen accessoires

- Uitvoering

- A** ronde bovenaansluiting
- B** gladde bocht (los geleverd)
- N** zichtdicht en lichtdoorval belemmerend
- R** inwendig geïsoleerde plenumbox (los geleverd)
- U** ongeïsoleerde plenumbox (los geleverd)
- O** alleen paneel

SA-Select

Raadpleeg [SA-Select](#) voor de online selectiegegevens en het samenstellen van uitgebreide bestelcodes.

Bruto verkoopprijzen in Euro

type	omschrijving	model			
		200	250	350	450
CRVMIOA	ronde bovenaansluiting	142	148	157	174
CRVMIOB	gladde bocht aansluiting	156	165	181	194
CRVMIOU	met ongeïsoleerde plenumbox	175	186	206	244
CRVMIOR	met inwendig geïsoleerde plenumbox	180	201	219	258

type	omschrijving	model
		550
CRVMION	zichtdicht en lichtdoorval belemmerend	120
CRVMIOO	alleen paneel	86

= Voorraadartikel in RAL 9010

Meerprijzen

Voor afwerking in een kleur naar keuze anders dan RAL 9010-55, RAL 9016-30 of RAL 9016-70.

RAL: standaard kleuren (excl. kleurwisseltoeslag*)

model			
200	250	350	450
22	22	22	22

Overige: standaard kleuren (excl. kleurwisseltoeslag*)

model			
200	250	350	450
60	60	60	60

*Kleurwisseltoeslag: € 157,- netto exclusief BTW per levering per kleur, behalve voor RAL 9016-70.

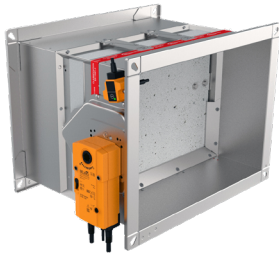

FD25

Brandklep, rechthoekig, klepblad 25 mm
 CE markering conform EN 15650:2010
 Getest conform EN 1366-2
 Geclassificeerd conform EN 13501-3
 LUKA C/ATC 3

Leverbare typen

FD25

- F brandwerend
- D klep, vierkant of rechthoekig
- 25 dikte klepblad 25 mm

- Installatieframe

- O geen
- APP applique
- MF1 installatieframe 1
- MF2 installatieframe 2

- Bediening

- Handbediend
- R zonder eindschakelaars
- RS met eindschakelaars
- EMS-S met kleefmagneet 24/48 VDC en eindschakelaars, magnetisch bij voeding (informatie en prijzen op aanvraag)

Motorbediend en accessoire op de volgende pagina.

Bruto verkoopprijzen in Euro

FD25 O R

H	B														
	100	150	200	250	300	350	400	450	500	550	600	650	700	750	800
200	210	197	196	201	206	212	217	224	230	235	241	247	252	258	263
250	195	201	201	207	213	219	225	233	239	245	251	257	263	269	275
300	200	206	206	213	219	226	234	241	247	254	260	267	274	281	288
350	204	211	212	219	226	234	241	249	256	263	270	278	286	293	300
400			217	225	234	241	249	257	265	272	281	289	297	304	312
450			223	233	241	249	257	266	274	283	291	300	308	316	324
500			221	239	247	256	265	274	284	292	301	310	319	327	337
550			226	250	254	263	272	283	292	302	311	320	330	340	349
600			248	271	276	286	296	306	316	326	337	347	357	366	376

= Voorraadartikel

FD25 O RS

H	B														
	100	150	200	250	300	350	400	450	500	550	600	650	700	750	800
200	234	219	218	223	230	235	241	247	252	258	263	269	274	281	286
250	218	224	223	230	236	242	248	255	261	267	273	279	286	292	298
300	222	230	230	236	243	249	256	263	270	276	284	291	297	304	310
350	226	234	235	242	249	256	264	271	279	287	294	301	308	315	322
400			240	248	256	264	271	281	288	296	303	311	319	327	335
450			247	255	263	271	281	289	297	305	314	322	330	339	348
500			244	261	270	279	288	297	306	315	323	333	342	351	360
550			249	273	276	287	296	305	315	324	334	344	353	362	371
600			270	295	299	309	319	329	339	349	359	369	379	390	400

FD25 O M24S

H	B														
	100	150	200	250	300	350	400	450	500	550	600	650	700	750	800
200	570	556	555	560	566	571	576	583	589	595	600	606	611	617	622
250	555	560	560	566	572	578	584	592	598	604	610	616	622	628	634
300	559	565	565	572	579	585	593	600	607	613	620	627	633	641	647
350	563	570	571	578	585	593	600	608	615	622	629	638	645	652	659
400			576	584	593	600	608	616	624	632	640	648	656	663	671
450			582	592	600	608	616	625	633	642	650	659	667	675	683
500			580	598	607	615	624	633	643	651	660	669	678	687	696
550			585	610	613	622	632	642	651	661	670	680	690	699	708
600			607	631	635	646	655	665	675	685	696	706	716	726	735

Bruto verkoopprijzen in Euro

Motorbediend

M24S Belimo 24 V

M230S Belimo 230 V

M24S-ST Belimo 24V

stekkerklaar voor aansluiting op Belimo voedingen/of

communicatiemodules

EX ATEX

geclassificeerde Schischek 230/24V

servomotor explosie veilig (informatie en prijzen op aanvraag)

- Accessoires

O geen

UG rooksensoren (niet mogelijk in combinatie met bediening optie R, RS, EMS-S of EX)

SA-Select

Raadpleeg SA-Select voor de online selectiegegevens en het samenstellen van uitgebreide bestelcodes.

FD25 O M230S

H	B														
	100	150	200	250	300	350	400	450	500	550	600	650	700	750	800
200	597	583	582	588	593	599	604	610	616	621	627	633	639	644	650
250	581	588	588	594	600	606	612	619	625	631	638	644	650	656	662
300	587	593	593	600	606	613	619	627	633	641	647	654	661	667	674
350	591	598	598	606	613	620	627	635	643	650	657	665	672	679	686
400			604	612	619	627	635	644	652	659	667	675	683	691	699
450			610	619	627	635	644	653	661	669	677	686	695	703	711
500			608	625	633	643	652	661	669	678	687	697	706	714	723
550			613	636	641	650	659	669	678	687	698	707	716	726	735
600			633	658	662	672	682	693	703	713	723	733	743	753	763

FD25 O M24S-ST

H	B														
	100	150	200	250	300	350	400	450	500	550	600	650	700	750	800
200	599	585	584	590	595	601	606	613	618	623	629	635	641	647	652
250	583	590	590	596	602	608	614	621	627	633	640	646	652	658	664
300	589	595	595	602	608	615	622	629	635	643	649	656	663	669	676
350	593	600	601	608	615	622	629	638	645	652	659	667	674	681	689
400			606	614	622	629	638	646	654	661	669	677	685	693	701
450			612	621	629	638	646	655	663	671	679	689	697	705	713
500			610	627	635	645	654	663	672	680	690	699	708	716	725
550			615	639	643	652	661	671	680	691	700	709	719	728	737
600			636	660	665	674	684	695	705	715	725	735	746	755	765

FD25 O M24S UG

H	B														
	100	150	200	250	300	350	400	450	500	550	600	650	700	750	800
200			1.726	1.736	1.747	1.758	1.769	1.781	1.792	1.802	1.814	1.825	1.836	1.847	1.857
250			1.736	1.748	1.760	1.771	1.782	1.794	1.806	1.818	1.829	1.841	1.852	1.864	1.876
300			1.747	1.760	1.772	1.783	1.795	1.808	1.821	1.832	1.844	1.856	1.869	1.881	1.893
350			1.757	1.771	1.783	1.796	1.808	1.822	1.835	1.847	1.859	1.873	1.885	1.898	1.910
400			1.769	1.782	1.795	1.808	1.822	1.836	1.849	1.863	1.875	1.889	1.901	1.915	1.928
450			1.781	1.794	1.808	1.822	1.836	1.849	1.864	1.877	1.891	1.905	1.919	1.932	1.946
500			1.783	1.806	1.821	1.835	1.849	1.864	1.878	1.892	1.906	1.921	1.935	1.949	1.964
550			1.794	1.824	1.832	1.847	1.863	1.877	1.892	1.906	1.922	1.937	1.951	1.967	1.981
600			1.821	1.850	1.859	1.875	1.890	1.906	1.922	1.937	1.952	1.968	1.984	1.999	2.015

FD25 O M230S UG

H	B														
	100	150	200	250	300	350	400	450	500	550	600	650	700	750	800
200			1.804	1.815	1.826	1.837	1.847	1.859	1.871	1.881	1.892	1.903	1.915	1.926	1.936
250			1.815	1.827	1.838	1.849	1.860	1.873	1.885	1.896	1.907	1.920	1.931	1.942	1.954
300			1.826	1.838	1.850	1.862	1.874	1.887	1.899	1.910	1.923	1.935	1.947	1.959	1.972
350			1.836	1.849	1.862	1.875	1.887	1.900	1.914	1.926	1.938	1.951	1.964	1.977	1.989
400			1.847	1.860	1.874	1.887	1.900	1.915	1.928	1.941	1.953	1.968	1.981	1.993	2.006
450			1.859	1.873	1.887	1.900	1.915	1.929	1.942	1.955	1.970	1.984	1.997	2.010	2.025
500			1.862	1.885	1.899	1.914	1.928	1.942	1.956	1.971	1.985	1.999	2.013	2.028	2.042
550			1.873	1.902	1.910	1.926	1.941	1.955	1.971	1.985	2.000	2.016	2.030	2.045	2.059
600			1.899	1.929	1.938	1.953	1.969	1.985	2.000	2.016	2.031	2.047	2.062	2.078	2.093

Bruto verkoopprijzen in Euro

FD25 APP R

H	B														
	100	150	200	250	300	350	400	450	500	550	600	650	700	750	800
200	287	275	277	286	294	303	311	320	328	338	346	355	363	371	380
250	274	283		295	304	313	321	332	341	350	359	368	377	386	395
300	282	291			313	323	333	343	353	362	371	381	391	401	410
350	289	299				333	343	354	364	374	385	395	405	415	425
400							354	365	376	387	397	408	419	429	441
450								376	388	399	410	422	434	445	456
500									400	412	423	436	447	459	470
550										424	437	449	461	473	486
600											464	477	491	503	516

FD25 APP RS

H	B														
	100	150	200	250	300	350	400	450	500	550	600	650	700	750	800
200	309	298	300	308	317	325	334	343	352	360	368	377	386	394	403
250	297	306		317	326	336	345	354	363	372	381	391	400	409	417
300	304	313			336	346	355	365	375	385	394	404	414	423	432
350	311	321				356	366	376	387	397	407	417	427	438	448
400							376	388	399	409	420	430	442	452	463
450								400	411	422	434	445	456	467	478
500									422	435	446	458	470	481	494
550										447	459	471	483	496	508
600											487	500	513	525	539

FD25 APP M24S

H	B														
	100	150	200	250	300	350	400	450	500	550	600	650	700	750	800
200	642	631	633	642	650	658	667	676	684	693	702	710	719	727	735
250	630	639		651	660	668	677	687	697	706	714	724	732	742	751
300	638	647			669	678	689	699	708	718	727	737	747	756	766
350	645	655				689	699	710	720	730	741	751	761	771	781
400							710	721	731	743	753	764	774	785	796
450								732	744	755	766	777	788	800	811
500									756	767	779	792	803	815	826
550										779	792	805	817	829	842
600											820	833	846	859	872

FD25 APP M230S

H	B														
	100	150	200	250	300	350	400	450	500	550	600	650	700	750	800
200	669	658	660	668	677	685	694	703	712	720	728	737	746	754	763
250	657	666		677	686	696	705	714	723	732	742	751	760	769	777
300	664	673			696	706	715	725	735	745	754	764	774	783	793
350	671	681				716	725	736	747	757	767	777	787	798	808
400							736	748	759	769	780	791	802	812	823
450								760	771	782	794	805	816	827	838
500									782	795	806	818	830	842	854
550										807	819	831	844	856	868
600											847	860	873	885	899

Bruto verkoopprijzen in Euro

FD25 APP M24S-ST

H	B														
	100	150	200	250	300	350	400	450	500	550	600	650	700	750	800
200	671	660	662	670	679	687	696	705	714	722	730	740	748	756	765
250	659	668		679	689	698	707	716	725	734	744	753	762	771	780
300	666	675			698	708	717	727	737	747	757	766	776	785	795
350	673	683				718	728	738	749	759	769	779	789	800	810
400							738	750	761	771	782	793	804	814	825
450								762	773	784	796	807	818	829	840
500									784	797	808	820	832	844	856
550										809	821	833	846	858	870
600											849	862	875	888	901

FD25 APP M24S UG

H	B														
	100	150	200	250	300	350	400	450	500	550	600	650	700	750	800
200			1.804	1.818	1.832	1.845	1.859	1.874	1.888	1.901	1.916	1.930	1.943	1.957	1.971
250				1.832	1.846	1.860	1.875	1.890	1.904	1.920	1.934	1.948	1.962	1.977	1.991
300					1.862	1.876	1.891	1.907	1.922	1.937	1.952	1.968	1.982	1.997	2.011
350						1.892	1.907	1.924	1.939	1.954	1.970	1.986	2.001	2.017	2.032
400							1.924	1.940	1.956	1.973	1.988	2.004	2.021	2.037	2.053
450								1.957	1.974	1.990	2.007	2.024	2.040	2.057	2.074
500									1.991	2.008	2.025	2.043	2.059	2.077	2.094
550										2.026	2.043	2.061	2.079	2.097	2.114
600											2.077	2.095	2.113	2.132	2.150

FD25 APP M230S UG

H	B														
	100	150	200	250	300	350	400	450	500	550	600	650	700	750	800
200			1.882	1.896	1.909	1.924	1.937	1.952	1.966	1.980	1.994	2.007	2.022	2.036	2.049
250				1.910	1.925	1.939	1.953	1.969	1.983	1.997	2.011	2.027	2.041	2.055	2.070
300					1.940	1.954	1.970	1.985	2.000	2.016	2.030	2.045	2.060	2.076	2.090
350						1.970	1.986	2.002	2.018	2.033	2.048	2.064	2.080	2.095	2.110
400							2.001	2.019	2.035	2.050	2.067	2.083	2.099	2.115	2.131
450								2.036	2.052	2.069	2.085	2.102	2.119	2.135	2.152
500									2.070	2.086	2.103	2.121	2.138	2.155	2.173
550										2.104	2.122	2.140	2.157	2.175	2.193
600											2.155	2.174	2.192	2.210	2.229

FD25 MF2 R

H	B														
	100	150	200	250	300	350	400	450	500	550	600	650	700	750	800
200	390	388	398	414	431	449	465	483	500	517	533	551	568	584	602
250	386	403	388	431	449	466	483	502	519	537	554	572	590	607	624
300	401	419	401	416	466	485	503	521	540	558	575	594	612	630	648
350	416	435	414	429	445	502	520	541	559	577	596	615	633	652	670
400			428	444	459	475	539	559	578	597	616	635	655	674	693
450			442	458	473	490	536	578	598	617	636	657	676	697	716
500			455	471	488	504	551	566	617	638	657	677	698	718	738
550			468	486	531	549	565	581	599	657	677	699	719	741	761
600			515	532	550	566	583	601	617	634	713	734	756	777	799

Bruto verkoopprijzen in Euro

FD25 MF2 RS

H	B														
	100	150	200	250	300	350	400	450	500	550	600	650	700	750	800
200	412	410	420	438	454	471	488	506	522	540	557	573	591	608	624
250	408	425	427	454	471	489	506	524	542	559	577	595	612	629	647
300	423	442	441	456	490	507	525	544	562	580	598	616	634	653	670
350	439	457	455	470	486	524	544	563	581	600	618	638	656	674	693
400			468	483	500	515	561	581	601	620	639	658	677	697	716
450			481	498	514	529	575	601	620	640	660	679	699	719	738
500			495	511	527	544	591	607	640	660	679	701	720	741	761
550			509	525	572	589	605	622	639	679	700	721	742	763	783
600			539	556	572	590	607	623	641	658	735	758	778	800	821

FD25 MF2 M24S

H	B														
	100	150	200	250	300	350	400	450	500	550	600	650	700	750	800
200	746	744	754	770	787	804	821	838	856	873	889	907	924	940	958
250	741	758	729	786	804	822	839	858	875	893	910	928	946	963	980
300	757	774	743	758	822	840	858	877	896	913	931	950	968	985	1.004
350	771	789	756	771	786	858	876	896	914	933	952	970	989	1.008	1.026
400			769	784	800	816	895	915	933	953	972	991	1.011	1.029	1.049
450			782	799	814	830	875	933	954	973	992	1.013	1.032	1.052	1.072
500			796	812	828	845	889	906	972	992	1.013	1.033	1.054	1.074	1.094
550			809	826	871	887	904	920	936	1.013	1.033	1.055	1.075	1.095	1.117
600			856	872	888	905	922	938	955	972	1.069	1.090	1.112	1.133	1.155

FD25 MF2 M230S

H	B														
	100	150	200	250	300	350	400	450	500	550	600	650	700	750	800
200	772	770	780	798	814	831	848	866	882	900	917	933	951	968	984
250	768	785	757	814	831	849	866	884	902	919	937	955	972	989	1.007
300	783	802	770	784	850	867	885	904	922	940	958	976	995	1.013	1.030
350	799	817	783	799	814	884	904	923	941	960	978	998	1.016	1.034	1.053
400			797	812	827	843	921	941	961	979	999	1.018	1.037	1.057	1.076
450			810	826	842	857	903	961	980	1.000	1.020	1.039	1.059	1.079	1.099
500			823	839	856	871	917	932	1.000	1.020	1.039	1.061	1.080	1.101	1.121
550			836	853	899	915	931	948	964	1.039	1.060	1.081	1.102	1.123	1.143
600			882	900	916	932	950	966	982	1.000	1.095	1.117	1.138	1.160	1.181

FD25 MF2 M24S-ST

H	B														
	100	150	200	250	300	350	400	450	500	550	600	650	700	750	800
200	774	772		800	816	833	850	868	884	902	919	936	953	970	986
250	770	787		816	833	851	868	886	904	921	939	957	974	991	1.009
300	785	804			852	869	887	906	924	942	960	978	997	1.015	1.032
350	801	819				887	906	925	944	962	980	1.000	1.018	1.036	1.056
400							923	944	963	982	1.001	1.020	1.039	1.059	1.078
450								963	982	1.002	1.022	1.041	1.061	1.081	1.101
500									1.002	1.022	1.042	1.063	1.083	1.103	1.123
550										1.041	1.062	1.083	1.105	1.125	1.145
600											1.098	1.120	1.140	1.162	1.183

Bruto verkoopprijzen in Euro

FD25 MF2 M24S UG

H	B														
	100	150	200	250	300	350	400	450	500	550	600	650	700	750	800
200			1.925	1.946	1.969	1.991	2.013	2.037	2.058	2.081	2.103	2.126	2.148	2.171	2.193
250				1.969	1.991	2.013	2.037	2.060	2.084	2.106	2.129	2.152	2.175	2.198	2.221
300					2.015	2.038	2.061	2.086	2.109	2.133	2.155	2.180	2.203	2.227	2.250
350						2.060	2.085	2.109	2.134	2.157	2.182	2.206	2.230	2.253	2.278
400							2.108	2.134	2.158	2.183	2.207	2.232	2.256	2.281	2.305
450								2.158	2.183	2.208	2.234	2.258	2.284	2.309	2.334
500									2.208	2.234	2.259	2.285	2.310	2.336	2.361
550										2.258	2.285	2.311	2.338	2.363	2.390
600											2.326	2.353	2.380	2.406	2.433

FD25 MF2 M230S UG

H	B														
	100	150	200	250	300	350	400	450	500	550	600	650	700	750	800
200			2.002	2.025	2.047	2.070	2.092	2.114	2.137	2.159	2.182	2.204	2.227	2.249	2.272
250				2.047	2.070	2.092	2.115	2.139	2.161	2.185	2.207	2.231	2.253	2.277	2.299
300					2.093	2.117	2.140	2.163	2.187	2.210	2.234	2.258	2.281	2.304	2.328
350						2.139	2.163	2.188	2.212	2.236	2.260	2.284	2.308	2.332	2.356
400							2.187	2.212	2.237	2.261	2.286	2.310	2.335	2.359	2.384
450								2.237	2.261	2.287	2.311	2.337	2.362	2.387	2.412
500									2.286	2.311	2.337	2.363	2.389	2.414	2.440
550										2.337	2.363	2.390	2.415	2.442	2.468
600											2.404	2.431	2.458	2.485	2.511

Meerprijzen

Voor inwendige en uitwendige afwerking van de stalen brandklep mantel met epoxy poedercoating (RAL 9005), geldt een meerprijs van 70 % ten opzichte van de FD(25/40)OR prijs.
Andere RAL kleuren op aanvraag.

Belimo accessoire

Belimo voedings en communicatiemodule:

BKN-230-24 MOD	503
----------------	-----

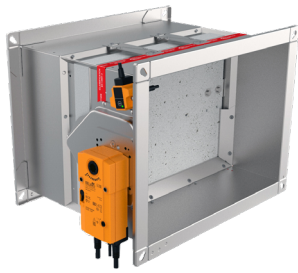

FD40

Brandklep, rechthoekig, klepblad 40 mm
CE markering conform EN 15650:2010
Getest conform EN 1366-2
Geclassificeerd conform EN 13501-3
LUKA C/ATC 3

Leverbare typen

FD40

- F** brandwerend
- D** klep, vierkant of rechthoekig
- 40** dikte klepblad 40 mm
- **Installatieframe**
 - O** geen
 - MF2** installatieframe 2
- **Bediening**
 - Handbediend
 - R** zonder eindschakelaars
 - RS** met eindschakelaars
 - EMS-S** met kleefmagneet
24/48 VDC en
eindschakelaars,
magnetisch bij voeding
(informatie en prijzen
op aanvraag)

Motorbediend

- M24S** Belimo 24 V
- M230S** Belimo 230 V
- M24S-ST** Belimo 24V
stekkerklaar voor
aansluiting op
Belimo voeding- en/
of communicatie-
modules
- EX** ATEX geclassificeerde
Schischek 230/24V
servomotor
explosie veilig
(informatie en
prijzen op aanvraag)

Bruto verkoopprijzen in Euro

FD40 O R

H	B																	
	200	250	300	350	400	450	500	550	600	650	700	750	800	850	900	950	1000	1050
200														344	346	353	359	365
250														360	364	371	378	386
300														377	381	390	398	406
350														394	399	408	416	425
400														411	417	426	436	446
450														428	435	445	455	466
500														445	452	463	474	486
550														462	470	481	494	506
600														483	498	511	523	537
650			350	363	377	393	407	420	434	448	461	474	488	501	516	529	544	557
700			358	373	388	404	418	432	447	461	475	490	504	518	534	549	563	577
750					397	414	429	445	460	475	491	506	520	543	552	567	582	598
800					407	425	442	457	473	490	505	521	538	559	570	585	602	618

H	B								
	1100	1150	1200	1250	1300	1350	1400	1450	1500
200	372	378	387	394	412	422	414	436	417
250	393	400	409	416	436	447	441	462	460
300	413	421	431	440	460	472	466	489	488
350	435	443	456	466	483	497	492	523	523
400	455	465	478	489	508	521	517	541	551
450	476	487	506	512	532	547	543	567	578
500	497	508	528	536	556	571	568	594	605
550	518	529	551	559	580	596	594	620	632
600	544	556	578	587	609	625	624	652	673
650	570	590	601	609	633	651	664	678	701
700	592	612	624	640	662	682	691	705	728
750	613	633	647	663	686	708	716	741	756
800	634	656	669	686	710	733	743	767	783

= Voorraadartikel

Accessoire op de volgende pagina.

- **Accessoire**

- O** geen
- UG** rooksensor (niet mogelijk in combinatie met bediening optie R, RS, EMS-S of EX)

SA-Select

Raadpleeg SA-Select voor de online selectiegegevens en het samenstellen van uitgebreide bestelcodes.

Bruto verkoopprijzen in Euro

FD40 O RS

H	B																	
	200	250	300	350	400	450	500	550	600	650	700	750	800	850	900	950	1000	1050
200														392	394	401	407	413
250														408	412	419	426	434
300														425	429	438	445	454
350														442	447	456	464	473
400														459	464	474	483	494
450														476	482	493	503	514
500														493	500	511	522	533
550														510	518	529	542	554
600														531	546	559	571	584
650			398	411	425	441	454	468	481	495	509	522	536	549	564	577	591	605
700			406	420	435	452	466	480	495	509	523	538	552	566	582	597	611	625
750					445	462	477	493	508	523	539	554	568	591	600	615	630	646
800					455	473	490	505	521	538	553	569	584	607	618	633	650	666

H	B								
	1100	1150	1200	1250	1300	1350	1400	1450	1500
200	420	426	435	442	460	470	462	483	465
250	441	448	456	464	483	495	488	510	508
300	461	469	478	488	508	520	513	536	536
350	482	491	504	513	531	545	540	571	571
400	503	512	526	537	556	569	565	589	598
450	524	534	554	560	580	595	591	615	625
500	545	556	576	583	604	619	616	642	653
550	566	577	599	607	628	644	642	668	680
600	592	604	626	634	657	673	672	700	721
650	618	638	649	657	681	699	712	726	749
700	640	660	672	686	710	730	738	753	776
750	661	681	695	711	733	756	764	788	804
800	681	704	717	734	758	780	789	815	831

Bruto verkoopprijzen in Euro

FD40 O M24S

H	B																	
	200	250	300	350	400	450	500	550	600	650	700	750	800	850	900	950	1000	1050
200														727	729	736	743	749
250														744	748	755	762	769
300														761	765	773	781	789
350														777	782	792	800	809
400														795	800	810	819	829
450														812	818	828	838	850
500														828	835	847	858	869
550														846	854	865	877	889
600														867	881	895	907	920
650			733	747	761	776	789	804	817	831	845	858	871	884	900	913	926	940
700			742	756	770	787	802	816	830	845	859	873	887	902	918	932	947	1.058
750					780	798	813	828	844	859	874	889	904	926	1.032	1.048	1.063	1.078
800					791	809	825	840	857	873	888	905	1.017	1.039	1.051	1.066	1.082	1.099

H	B								
	1100	1150	1200	1250	1300	1350	1400	1450	1500
200	756	762	770	777	796	806	798	819	801
250	776	783	793	800	819	830	823	846	844
300	797	805	814	823	844	856	850	872	871
350	818	826	839	849	867	880	875	907	907
400	838	849	862	872	891	905	901	924	934
450	860	870	889	896	916	930	926	951	961
500	880	891	912	919	939	955	952	977	988
550	902	913	934	942	964	979	977	1.004	1.016
600	927	939	962	970	992	1.106	1.105	1.131	1.154
650	954	973	1.081	1.089	1.114	1.131	1.144	1.159	1.181
700	1.072	1.092	1.104	1.119	1.141	1.163	1.170	1.185	1.209
750	1.093	1.114	1.127	1.142	1.166	1.188	1.196	1.221	1.235
800	1.114	1.136	1.150	1.166	1.190	1.213	1.222	1.247	1.263

Bruto verkoopprijzen in Euro

FD40 O M230S

H	B																	
	200	250	300	350	400	450	500	550	600	650	700	750	800	850	900	950	1000	1050
200														767	769	775	782	788
250														783	786	794	801	809
300														801	805	812	820	828
350														817	822	831	839	849
400														834	839	850	859	869
450														851	858	868	878	889
500														868	875	886	898	909
550														884	893	905	917	929
600														907	921	934	947	960
650			773	786	800	816	829	844	857	870	884	898	911	924	939	953	966	980
700			781	796	810	827	842	856	870	884	899	913	927	940	957	971	985	1.105
750					820	837	853	868	883	899	914	928	944	965	1.079	1.094	1.110	1.125
800					830	849	864	880	897	912	928	945	1.065	1.087	1.098	1.114	1.129	1.145

H	B								
	1100	1150	1200	1250	1300	1350	1400	1450	1500
200	795	802	809	816	834	846	837	859	840
250	816	823	831	839	859	870	863	884	883
300	836	845	854	863	882	895	888	911	910
350	858	866	879	888	907	920	914	947	947
400	878	887	902	912	931	945	939	964	973
450	900	910	929	935	955	970	966	990	1.001
500	920	931	952	959	979	995	991	1.017	1.028
550	940	953	974	981	1.003	1.019	1.017	1.043	1.055
600	967	979	1.001	1.010	1.032	1.154	1.152	1.179	1.201
650	993	1.013	1.128	1.136	1.161	1.178	1.191	1.206	1.228
700	1.119	1.139	1.152	1.167	1.189	1.210	1.218	1.232	1.256
750	1.140	1.161	1.174	1.190	1.214	1.235	1.243	1.268	1.283
800	1.162	1.183	1.196	1.214	1.237	1.261	1.270	1.294	1.311

Bruto verkoopprijzen in Euro

FD40 O M24S-ST

H	B																	
	200	250	300	350	400	450	500	550	600	650	700	750	800	850	900	950	1000	1050
200														773	775	781	787	795
250														789	793	800	807	815
300														807	811	818	826	834
350														823	828	836	846	855
400														839	846	855	865	874
450														857	864	874	884	895
500														874	881	893	904	915
550														890	899	911	923	935
600														913	927	939	953	966
650			779	793	806	822	835	849	863	876	889	904	917	929	946	959	972	986
700			787	802	816	832	847	862	876	890	905	919	933	947	963	977	991	1.105
750					826	844	859	874	889	905	919	934	950	971	1.079	1.094	1.110	1.125
800					836	855	870	886	902	918	934	951	1.065	1.087	1.098	1.114	1.129	1.145

H	B								
	1100	1150	1200	1250	1300	1350	1400	1450	1500
200	801	808	815	822	840	852	844	864	846
250	822	829	837	846	865	876	869	890	889
300	843	851	860	869	888	901	895	917	916
350	863	872	885	895	913	926	920	953	953
400	884	894	908	918	936	951	946	970	979
450	906	916	935	941	961	975	972	997	1.007
500	926	937	958	965	985	1.001	998	1.023	1.034
550	947	959	980	987	1.009	1.025	1.023	1.050	1.061
600	972	985	1.007	1.016	1.038	1.154	1.152	1.179	1.201
650	1.000	1.019	1.128	1.136	1.161	1.178	1.191	1.206	1.228
700	1.119	1.139	1.152	1.167	1.189	1.210	1.218	1.232	1.256
750	1.140	1.161	1.174	1.190	1.214	1.235	1.243	1.268	1.283
800	1.162	1.183	1.196	1.214	1.237	1.261	1.270	1.294	1.311

Bruto verkoopprijzen in Euro

FD40 O M24S UG

H	B																	
	200	250	300	350	400	450	500	550	600	650	700	750	800	850	900	950	1000	1050
200														1.968	1.976	1.988	1.999	2.011
250														1.990	1.999	2.011	2.024	2.037
300														2.012	2.022	2.035	2.048	2.062
350														2.035	2.045	2.059	2.073	2.088
400														2.056	2.068	2.083	2.098	2.112
450														2.079	2.091	2.107	2.123	2.139
500														2.101	2.114	2.131	2.147	2.164
550														2.124	2.137	2.154	2.172	2.189
600														2.151	2.171	2.189	2.207	2.226
650			1.964	1.983	2.001	2.023	2.041	2.060	2.080	2.098	2.118	2.136	2.155	2.174	2.194	2.213	2.232	2.251
700			1.978	1.997	2.017	2.039	2.058	2.078	2.098	2.118	2.138	2.157	2.177	2.196	2.217	2.237	2.257	2.374
750					2.032	2.055	2.076	2.096	2.117	2.137	2.157	2.179	2.199	2.226	2.338	2.358	2.379	2.399
800					2.047	2.072	2.092	2.113	2.135	2.156	2.178	2.199	2.317	2.345	2.361	2.383	2.403	2.426

H	B								
	1100	1150	1200	1250	1300	1350	1400	1450	1500
200	2.023	2.035	2.048	2.060	2.085	2.100	2.098	2.125	2.111
250	2.049	2.061	2.076	2.089	2.113	2.131	2.129	2.156	2.159
300	2.076	2.089	2.103	2.118	2.143	2.160	2.160	2.188	2.192
350	2.101	2.115	2.134	2.149	2.173	2.191	2.191	2.229	2.234
400	2.128	2.143	2.161	2.178	2.202	2.221	2.222	2.251	2.266
450	2.154	2.171	2.195	2.206	2.232	2.251	2.253	2.283	2.299
500	2.181	2.197	2.223	2.235	2.261	2.282	2.284	2.315	2.332
550	2.206	2.224	2.250	2.263	2.290	2.311	2.315	2.347	2.364
600	2.238	2.256	2.283	2.297	2.325	2.444	2.447	2.480	2.507
650	2.271	2.295	2.408	2.421	2.451	2.475	2.493	2.512	2.540
700	2.393	2.418	2.436	2.457	2.485	2.511	2.525	2.544	2.572
750	2.419	2.446	2.464	2.486	2.514	2.542	2.555	2.585	2.606
800	2.446	2.474	2.493	2.514	2.544	2.572	2.587	2.617	2.639

Bruto verkoopprijzen in Euro

FD40 O M230S UG

H	B																	
	200	250	300	350	400	450	500	550	600	650	700	750	800	850	900	950	1000	1050
200														2.058	2.067	2.079	2.090	2.102
250														2.081	2.090	2.102	2.114	2.128
300														2.103	2.112	2.126	2.139	2.153
350														2.126	2.136	2.150	2.164	2.179
400														2.147	2.158	2.174	2.189	2.204
450														2.171	2.182	2.198	2.213	2.230
500														2.192	2.205	2.222	2.238	2.255
550														2.214	2.228	2.245	2.262	2.281
600														2.242	2.261	2.280	2.298	2.316
650			2.054	2.074	2.092	2.113	2.133	2.151	2.171	2.189	2.208	2.228	2.246	2.264	2.285	2.304	2.323	2.342
700			2.069	2.088	2.107	2.130	2.149	2.170	2.189	2.208	2.229	2.248	2.267	2.287	2.308	2.328	2.348	2.472
750					2.123	2.146	2.166	2.187	2.207	2.228	2.249	2.270	2.290	2.316	2.436	2.457	2.478	2.498
800					2.138	2.162	2.184	2.204	2.226	2.247	2.268	2.290	2.415	2.444	2.459	2.481	2.502	2.523

H	B								
	1100	1150	1200	1250	1300	1350	1400	1450	1500
200	2.114	2.126	2.139	2.151	2.176	2.191	2.189	2.215	2.202
250	2.140	2.153	2.166	2.180	2.205	2.222	2.220	2.247	2.250
300	2.166	2.180	2.194	2.208	2.234	2.251	2.251	2.279	2.283
350	2.193	2.206	2.225	2.240	2.263	2.282	2.282	2.319	2.325
400	2.219	2.234	2.252	2.268	2.293	2.312	2.312	2.342	2.357
450	2.245	2.261	2.286	2.297	2.323	2.342	2.344	2.375	2.390
500	2.272	2.288	2.313	2.326	2.352	2.373	2.375	2.406	2.423
550	2.297	2.314	2.341	2.354	2.382	2.403	2.406	2.438	2.455
600	2.329	2.347	2.374	2.388	2.415	2.542	2.546	2.579	2.605
650	2.361	2.386	2.506	2.519	2.550	2.572	2.592	2.611	2.639
700	2.492	2.517	2.535	2.555	2.584	2.610	2.622	2.643	2.671
750	2.518	2.545	2.563	2.585	2.613	2.641	2.654	2.684	2.704
800	2.545	2.572	2.591	2.613	2.643	2.670	2.686	2.716	2.737

Bruto verkoopprijzen in Euro

FD40 MF2 R

H	B																	
	200	250	300	350	400	450	500	550	600	650	700	750	800	850	900	950	1000	1050
200														694	708	725	743	761
250														721	735	754	772	792
300														749	764	783	803	822
350														776	793	812	832	853
400														803	820	840	862	883
450														830	849	870	891	914
500														858	876	899	921	944
550														884	904	927	951	974
600														916	942	967	990	1.015
650			614	633	653	672	693	712	731	845	870	895	919	944	971	996	1.020	1.046
700			629	650	669	690	710	729	750	770	895	920	947	971	999	1.024	1.051	1.076
750					706	726	747	767	787	809	829	947	973	1.006	1.027	1.054	1.080	1.107
800					722	744	764	785	806	827	849	869	1.000	1.033	1.056	1.082	1.110	1.137

H	B								
	1100	1150	1200	1250	1300	1350	1400	1450	1500
200	778	797	816	834	864	885	889	921	915
250	810	828	849	868	898	921	925	958	968
300	842	861	881	902	933	957	962	996	1.006
350	873	893	917	938	967	991	998	1.040	1.053
400	904	925	950	971	1.002	1.026	1.033	1.069	1.089
450	935	957	987	1.005	1.036	1.062	1.070	1.106	1.127
500	966	988	1.020	1.038	1.070	1.097	1.106	1.142	1.165
550	998	1.020	1.053	1.072	1.105	1.132	1.141	1.178	1.202
600	1.033	1.057	1.090	1.110	1.143	1.172	1.181	1.220	1.253
650	1.070	1.101	1.123	1.142	1.178	1.207	1.232	1.257	1.290
700	1.102	1.133	1.157	1.183	1.217	1.248	1.268	1.293	1.328
750	1.133	1.165	1.189	1.217	1.252	1.284	1.304	1.339	1.366
800	1.165	1.197	1.222	1.251	1.286	1.320	1.340	1.376	1.404

Bruto verkoopprijzen in Euro

FD40 MF2 RS

H	B																	
	200	250	300	350	400	450	500	550	600	650	700	750	800	850	900	950	1000	1050
200														741	755	772	791	809
250														768	782	802	820	838
300														796	812	831	851	870
350														823	839	860	879	900
400														851	867	888	909	930
450														877	896	917	938	961
500														905	923	946	968	991
550														932	952	974	998	1.021
600														964	989	1.014	1.038	1.062
650			638	657	676	696	715	735	755	893	917	942	967	991	1.018	1.042	1.068	1.092
700			653	672	693	713	732	753	773	793	942	968	993	1.019	1.047	1.072	1.098	1.123
750					729	750	770	791	811	831	852	993	1.020	1.054	1.075	1.101	1.127	1.154
800					746	766	787	809	829	851	871	893	1.047	1.081	1.103	1.130	1.157	1.184

H	B								
	1100	1150	1200	1250	1300	1350	1400	1450	1500
200	826	844	863	881	911	933	936	969	962
250	857	875	896	915	946	968	972	1.006	1.015
300	889	909	929	950	980	1.004	1.009	1.042	1.054
350	920	940	964	985	1.015	1.039	1.046	1.088	1.100
400	952	972	997	1.019	1.049	1.074	1.081	1.116	1.137
450	982	1.005	1.035	1.053	1.083	1.109	1.117	1.153	1.174
500	1.014	1.036	1.068	1.086	1.118	1.144	1.153	1.189	1.212
550	1.044	1.068	1.101	1.119	1.152	1.179	1.188	1.226	1.250
600	1.080	1.105	1.137	1.158	1.191	1.219	1.229	1.267	1.301
650	1.118	1.149	1.171	1.189	1.225	1.255	1.279	1.305	1.338
700	1.149	1.180	1.204	1.230	1.264	1.296	1.315	1.341	1.375
750	1.180	1.213	1.236	1.264	1.298	1.332	1.352	1.387	1.413
800	1.212	1.244	1.270	1.297	1.333	1.367	1.387	1.424	1.450

Bruto verkoopprijzen in Euro

FD40 MF2 M24S

H	B																	
	200	250	300	350	400	450	500	550	600	650	700	750	800	850	900	950	1000	1050
200														1.073	1.087	1.105	1.123	1.140
250														1.101	1.115	1.133	1.152	1.171
300														1.128	1.143	1.163	1.182	1.203
350														1.156	1.172	1.191	1.212	1.232
400														1.182	1.200	1.221	1.241	1.263
450														1.210	1.228	1.250	1.271	1.293
500														1.237	1.256	1.278	1.301	1.324
550														1.264	1.283	1.307	1.330	1.354
600														1.296	1.322	1.346	1.370	1.394
650			971	990	1.010	1.028	1.048	1.067	1.086	1.225	1.250	1.274	1.299	1.324	1.350	1.375	1.400	1.425
700			986	1.006	1.025	1.046	1.065	1.084	1.105	1.124	1.275	1.301	1.326	1.352	1.379	1.405	1.430	1.551
750					1.061	1.081	1.102	1.122	1.141	1.162	1.182	1.326	1.353	1.386	1.502	1.529	1.556	1.582
800					1.077	1.098	1.118	1.139	1.160	1.180	1.201	1.221	1.475	1.509	1.531	1.559	1.585	1.613

H	B								
	1100	1150	1200	1250	1300	1350	1400	1450	1500
200	1.159	1.176	1.195	1.214	1.243	1.266	1.269	1.302	1.294
250	1.189	1.208	1.228	1.247	1.278	1.301	1.305	1.337	1.347
300	1.221	1.240	1.262	1.282	1.313	1.336	1.341	1.375	1.386
350	1.253	1.273	1.296	1.318	1.347	1.371	1.377	1.421	1.432
400	1.283	1.305	1.329	1.352	1.381	1.407	1.413	1.448	1.469
450	1.315	1.336	1.367	1.385	1.416	1.441	1.449	1.485	1.507
500	1.346	1.368	1.399	1.418	1.450	1.477	1.485	1.522	1.544
550	1.377	1.400	1.432	1.451	1.484	1.512	1.521	1.559	1.582
600	1.413	1.437	1.470	1.490	1.523	1.647	1.658	1.695	1.728
650	1.450	1.481	1.598	1.618	1.653	1.682	1.707	1.732	1.766
700	1.577	1.609	1.632	1.659	1.692	1.725	1.743	1.770	1.803
750	1.609	1.641	1.665	1.692	1.727	1.760	1.780	1.815	1.841
800	1.640	1.673	1.697	1.726	1.762	1.795	1.816	1.851	1.879

Bruto verkoopprijzen in Euro

FD40 MF2 M230S

H	B																	
	200	250	300	350	400	450	500	550	600	650	700	750	800	850	900	950	1000	1050
200														1.113	1.126	1.144	1.162	1.180
250														1.139	1.155	1.173	1.191	1.210
300														1.168	1.183	1.203	1.222	1.241
350														1.194	1.211	1.231	1.252	1.272
400														1.222	1.239	1.260	1.280	1.302
450														1.250	1.267	1.288	1.311	1.332
500														1.276	1.295	1.318	1.340	1.363
550														1.304	1.323	1.346	1.369	1.393
600														1.335	1.362	1.385	1.410	1.434
650			1.012	1.031	1.050	1.069	1.088	1.108	1.127	1.264	1.288	1.314	1.338	1.363	1.389	1.415	1.439	1.465
700			1.027	1.047	1.066	1.086	1.106	1.125	1.144	1.165	1.314	1.339	1.365	1.390	1.418	1.443	1.469	1.598
750					1.102	1.122	1.142	1.162	1.182	1.203	1.223	1.365	1.391	1.425	1.549	1.576	1.602	1.629
800					1.118	1.138	1.159	1.180	1.201	1.221	1.241	1.262	1.522	1.556	1.578	1.604	1.632	1.660

H	B								
	1100	1150	1200	1250	1300	1350	1400	1450	1500
200	1.197	1.215	1.234	1.253	1.283	1.305	1.309	1.340	1.333
250	1.228	1.247	1.267	1.286	1.317	1.339	1.344	1.377	1.386
300	1.261	1.280	1.301	1.321	1.353	1.375	1.381	1.415	1.425
350	1.291	1.312	1.336	1.357	1.386	1.411	1.417	1.460	1.471
400	1.323	1.343	1.369	1.390	1.421	1.445	1.452	1.487	1.509
450	1.354	1.376	1.407	1.424	1.455	1.481	1.488	1.524	1.546
500	1.385	1.408	1.439	1.458	1.489	1.516	1.524	1.561	1.583
550	1.416	1.439	1.472	1.491	1.523	1.550	1.560	1.597	1.621
600	1.451	1.476	1.509	1.529	1.563	1.694	1.703	1.742	1.775
650	1.489	1.520	1.645	1.665	1.700	1.729	1.754	1.779	1.813
700	1.624	1.655	1.679	1.705	1.739	1.771	1.790	1.816	1.850
750	1.655	1.687	1.712	1.739	1.774	1.806	1.826	1.862	1.888
800	1.687	1.720	1.744	1.773	1.808	1.842	1.863	1.898	1.926

Bruto verkoopprijzen in Euro

FD40 MF2 M24S-ST

H	B																	
	200	250	300	350	400	450	500	550	600	650	700	750	800	850	900	950	1000	1050
200														1.118	1.132	1.150	1.168	1.185
250														1.145	1.160	1.179	1.197	1.216
300														1.173	1.189	1.209	1.228	1.247
350														1.201	1.217	1.237	1.257	1.277
400														1.228	1.244	1.266	1.286	1.308
450														1.255	1.273	1.294	1.316	1.338
500														1.282	1.301	1.323	1.345	1.369
550														1.310	1.329	1.352	1.375	1.398
600														1.341	1.367	1.391	1.416	1.439
650										1.270	1.294	1.320	1.344	1.369	1.395	1.420	1.445	1.470
700											1.320	1.345	1.371	1.396	1.424	1.449	1.475	1.598
750												1.371	1.397	1.431	1.549	1.576	1.602	1.629
800													1.522	1.556	1.578	1.604	1.632	1.660

H	B								
	1100	1150	1200	1250	1300	1350	1400	1450	1500
200	1.204	1.221	1.240	1.259	1.288	1.311	1.314	1.346	1.339
250	1.234	1.253	1.273	1.292	1.323	1.345	1.349	1.383	1.392
300	1.267	1.286	1.307	1.327	1.358	1.381	1.386	1.420	1.431
350	1.297	1.318	1.341	1.363	1.392	1.417	1.423	1.466	1.477
400	1.329	1.349	1.374	1.396	1.426	1.451	1.459	1.493	1.515
450	1.360	1.382	1.413	1.430	1.461	1.486	1.494	1.530	1.551
500	1.391	1.414	1.445	1.464	1.495	1.522	1.530	1.567	1.589
550	1.422	1.445	1.478	1.496	1.529	1.557	1.566	1.603	1.627
600	1.458	1.482	1.515	1.535	1.569	1.694	1.703	1.742	1.775
650	1.495	1.526	1.645	1.665	1.700	1.729	1.754	1.779	1.813
700	1.624	1.655	1.679	1.705	1.739	1.771	1.790	1.816	1.850
750	1.655	1.687	1.712	1.739	1.774	1.806	1.826	1.862	1.888
800	1.687	1.720	1.744	1.773	1.808	1.842	1.863	1.898	1.926

Bruto verkoopprijzen in Euro

FD40 MF2 M24S UG

H	B																	
	200	250	300	350	400	450	500	550	600	650	700	750	800	850	900	950	1000	1050
200														2.314	2.334	2.356	2.380	2.403
250														2.346	2.366	2.391	2.414	2.439
300														2.380	2.401	2.426	2.450	2.476
350														2.412	2.434	2.459	2.485	2.511
400														2.445	2.467	2.494	2.519	2.546
450														2.478	2.501	2.528	2.555	2.583
500														2.510	2.535	2.562	2.590	2.618
550														2.543	2.567	2.596	2.624	2.654
600														2.580	2.611	2.641	2.670	2.700
650										2.492	2.522	2.553	2.583	2.613	2.645	2.675	2.705	2.736
700											2.553	2.584	2.615	2.646	2.679	2.709	2.741	2.867
750												2.615	2.647	2.686	2.808	2.840	2.871	2.904
800													2.774	2.814	2.842	2.874	2.907	2.940

H	B								
	1100	1150	1200	1250	1300	1350	1400	1450	1500
200	2.426	2.449	2.474	2.498	2.533	2.560	2.569	2.606	2.605
250	2.462	2.487	2.511	2.537	2.572	2.600	2.610	2.648	2.663
300	2.500	2.525	2.551	2.577	2.613	2.642	2.652	2.692	2.707
350	2.536	2.561	2.591	2.617	2.652	2.682	2.694	2.742	2.759
400	2.572	2.599	2.630	2.656	2.692	2.722	2.735	2.775	2.801
450	2.609	2.637	2.672	2.696	2.732	2.763	2.776	2.817	2.845
500	2.646	2.673	2.710	2.735	2.771	2.803	2.817	2.859	2.888
550	2.683	2.711	2.749	2.773	2.811	2.844	2.858	2.901	2.929
600	2.723	2.753	2.792	2.816	2.855	2.985	3.000	3.044	3.082
650	2.766	2.802	2.925	2.950	2.991	3.025	3.056	3.087	3.125
700	2.899	2.936	2.964	2.996	3.036	3.072	3.097	3.128	3.168
750	2.936	2.973	3.003	3.036	3.075	3.113	3.139	3.179	3.211
800	2.972	3.010	3.041	3.074	3.115	3.154	3.180	3.221	3.254

Bruto verkoopprijzen in Euro

FD40 MF2 M230S UG

H	B																	
	200	250	300	350	400	450	500	550	600	650	700	750	800	850	900	950	1000	1050
200														2.404	2.424	2.447	2.470	2.494
250														2.437	2.457	2.481	2.505	2.529
300														2.470	2.491	2.516	2.541	2.565
350														2.503	2.525	2.550	2.576	2.601
400														2.536	2.558	2.584	2.610	2.637
450														2.568	2.592	2.618	2.646	2.672
500														2.601	2.624	2.653	2.681	2.708
550														2.634	2.658	2.687	2.715	2.744
600														2.670	2.702	2.732	2.761	2.791
650										2.583	2.613	2.643	2.673	2.703	2.736	2.765	2.796	2.826
700											2.644	2.674	2.705	2.736	2.769	2.800	2.832	2.966
750												2.706	2.738	2.776	2.906	2.938	2.969	3.002
800													2.873	2.912	2.940	2.972	3.005	3.038

H	B								
	1100	1150	1200	1250	1300	1350	1400	1450	1500
200	2.516	2.540	2.564	2.588	2.623	2.650	2.659	2.697	2.696
250	2.553	2.577	2.602	2.627	2.663	2.691	2.701	2.739	2.754
300	2.591	2.615	2.641	2.666	2.703	2.733	2.743	2.782	2.798
350	2.627	2.652	2.682	2.708	2.743	2.772	2.784	2.833	2.849
400	2.663	2.690	2.719	2.747	2.783	2.813	2.825	2.865	2.892
450	2.700	2.726	2.763	2.786	2.822	2.854	2.866	2.908	2.935
500	2.737	2.764	2.801	2.824	2.862	2.894	2.908	2.950	2.977
550	2.772	2.801	2.839	2.863	2.902	2.935	2.949	2.992	3.020
600	2.814	2.844	2.882	2.907	2.946	3.082	3.098	3.142	3.180
650	2.857	2.893	3.023	3.049	3.090	3.123	3.154	3.184	3.223
700	2.997	3.033	3.062	3.094	3.133	3.171	3.196	3.226	3.266
750	3.033	3.071	3.101	3.133	3.173	3.212	3.236	3.277	3.309
800	3.070	3.109	3.139	3.172	3.213	3.253	3.278	3.320	3.353

Meerprijzen

Voor inwendige en uitwendige afwerking van de stalen brandklep mantel met epoxy poedercoating (RAL 9005), geldt een meerprijs van 70 % ten opzichte van de FD(25/40)OR prijs.

Andere RAL kleuren op aanvraag.

Belimo accessoire

Belimo voedings en communicatiemodule:

BKN-230-24 MOD	503
-----------------------	-----



FDC25

Brandklep, rond, klepblad 25 mm
CE markering conform EN 15650:2010
Getest conform EN 1366-2
Geclassificeerd conform EN 13501-3
LUKA C/ATC 3

Leverbare typen

FDC25---

- F** brandwerend
- D** klep
- C** rond
- 25** dikte klepblad 25 mm

- Installatieframe

- O** geen
- APP** applique
- MF1** installatieframe 1
- MF2** installatieframe 2

- Bediening

- Handbediend**
- R** zonder eindschakelaars
- RS** met eindschakelaars
- EMS-S** met kleefmagneet 24/48 VDC en eindschakelaars, magnetisch bij voeding, (informatie en prijzen op aanvraag)

Motorbediend

- M24S** Belimo 24V
- M230S** Belimo 230V
- M24S-ST** Belimo 24V stekkerklaar voor aansluiting op Belimo voeding- en/of communicatie-modules
- EX** ATEX geclassificeerde Schischek 230/24V servomotor explosieveilig (informatie en prijzen op aanvraag)

Bruto verkoopprijzen in Euro

FDC25 O

model	R	RS	M24S	M230S	M24S-ST	M24S UG	M230S UG
100	122	145	481	509	511	1.603	1.682
125	128	151	487	514	516	1.614	1.692
160	137	159	496	522	525	1.628	1.706
200	145	167	504	531	533	1.642	1.721
250	158	181	517	544	547	1.663	1.741
315	179	202	538	565	567	1.695	1.774

FDC25 APP

model	R	RS	M24S	M230S	M24S-ST	M24S UG	M230S UG
100	177	200	533	560	562	1.655	1.733
125	193	215	549	575	577	1.675	1.753
160	217	240	572	600	602	1.704	1.783
200	246	268	601	628	630	1.739	1.818
250	287	309	642	669	671	1.788	1.867
315	350	372	706	732	734	1.864	1.941

FDC25 MF1

model	R	RS	M24S	M230S	M24S-ST	M24S UG	M230S UG
100	207	230	563	590	592	1.685	1.763
125	222	245	577	605	607	1.704	1.782
160	245	267	600	627	629	1.732	1.811
200	271	294	626	654	656	1.765	1.843
250	324	347	680	707	709	1.827	1.904
315	365	389	721	749	751	1.879	1.957

FDC25 MF2

model	R	RS	M24S	M230S	M24S-ST	M24S UG	M230S UG
100	220	243	576	603	605	1.698	1.777
125	238	260	593	620	622	1.720	1.797
160	263	286	619	646	648	1.750	1.829
200	294	316	649	676	678	1.787	1.866
250	356	378	712	738	741	1.857	1.936
315	402	424	758	784	786	1.915	1.993

= Voorraadartikel

Accessoire op de volgende pagina.

- **Accessoire**

- O** geen
- UG** rooksensoren (niet mogelijk in combinatie met bediening optie R, RS, EMS-S of EX)

SA-Select

Raadpleeg [SA-Select](#) voor de online selectiegegevens en het samenstellen van uitgebreide bestelcodes.

Meerprijzen

Voor inwendige en uitwendige afwerking van de stalen brandklep mantel met epoxy poedercoating (RAL 9005), geldt een meerprijs van 60 % ten opzichte van de FDC(25/40)OR prijs.
Andere RAL kleuren op aanvraag.

Belimo accessoire

Belimo voedings en communicatiemodule:

BKN-230-24 MOD	503
-----------------------	-----



FDC40

Brandklep, rond, klepblad 40 mm
CE markering conform EN 15650:2010
Getest conform EN 1366-2
Geclassificeerd conform EN 13501-3
LUKA C/ATC 3

Leverbare typen

FDC40---

- F** brandwerend
- D** klep
- C** rond
- 40** dikte klepblad 40 mm

- Installatieframe

- O** geen
- MF2** installatieframe 2

- Bediening

Handbediend

- R** zonder eindschakelaars
- RS** met eindschakelaars
- EMS-S** met kleefmagneet 24/48 VDC en eindschakelaars, magnetisch bij voeding, (informatie en prijzen op aanvraag)

Motorbediend

- M24S** Belimo 24V
- M230S** Belimo 230V
- M24S-ST** Belimo 24V stekkerklaar voor aansluiting op Belimo voeding- en/of communicatiemodules
- EX** ATEX geclassificeerde Schischek 230/24V servomotor explosie veilig (informatie en prijzen op aanvraag)

Bruto verkoopprijzen in Euro

FDC40 O

model	R	RS	M24S	M230S	M24S-ST	M24S UG	M230S UG
355	255	303	639	678	684	1.812	1.902
400	273	321	657	697	703	1.838	1.929
450	300	348	683	722	728	1.874	1.965
500	326	374	710	750	756	1.913	2.003
560	366	414	750	789	796	2.000	2.091
630	413	461	797	836	842	2.095	2.187
710	478	526	959	1.006	1.006	2.273	2.372
800	552	600	1.032	1.079	1.079	2.362	2.460

FDC40 MF2

model	R	RS	M24S	M230S	M24S-ST	M24S UG	M230S UG
355	507	555	887	926	932	2.059	2.150
400	563	610	942	981	987	2.124	2.214
450	632	679	1.012	1.052	1.057	2.202	2.293
500	707	754	1.086	1.125	1.131	2.289	2.380
560	808	855	1.187	1.226	1.232	2.438	2.529
630	932	979	1.312	1.350	1.357	2.611	2.701
710	1.095	1.142	1.571	1.618	1.618	2.885	2.982
800	1.288	1.335	1.764	1.811	1.811	3.094	3.192

= Voorraadartikel

Meerprijzen

Voor inwendige en uitwendige afwerking van de stalen brandklep mantel met epoxy poedercoating (RAL 9005), geldt een meerprijs van 60 % ten opzichte van de FDC(25/40)OR prijs.

Andere RAL kleuren op aanvraag.

Belimo accessoire

Belimo voedings en communicatiemodule:

BKN-230-24 MOD	503
-----------------------	-----

- Accessoire

- O** geen
- UG** rooksensoren (niet mogelijk in combinatie met bediening optie R, RS, EMS-S of EX)

SA-Select

Raadpleeg [SA-Select](#) voor de online selectiegegevens en het samenstellen van uitgebreide bestelcodes.



FDCDD

Brandklep, rond, klepblad 25 mm
CE markering conform EN 15650:2010
Getest conform EN 1366-2
Geclassificeerd conform EN 13501-3
LUKA C/ATC 3

Leverbare typen

FDCDD--

- F** brandwerend
- D** klep
- C** rond
- DD** direct drive

- Installatieframe

- O** standaard

- Bediening

Motorbediend

- M24S** Belimo 24V
- M230S** Belimo 230V
- M24S-ST** Belimo 24V
stekkerklaar voor
aansluiting op
Belimo voeding- en/
of communicatie-
modules

SA-Select

Raadpleeg [SA-Select](#) voor de online selectiegegevens en het samenstellen van uitgebreide bestelcodes.

Bruto verkoopprijzen in Euro

FDCDD

model	M24S	M230S	M24S-ST
100	503	530	532
125	514	541	543
160	531	559	561
200	553	580	582
250	584	612	614
315	631	659	661

= Voorraadartikel

Meerprijzen:

Promaseal S wit silicone kit t.b.v. montage van de brandklep, tube 310 ml € 30.

ALUDEC 112

Flexibele slang
Aluminium laminaat
LUKA C/ATC3



Bruto verkoopprijzen in Euro

ALUDEC 112 - lengte 10 m, alu laminaat 112 µm.

model	
125	35,10
160	47,45
200	59,85
250	75,00
315	110,00

= Voorraadartikel

Opmerking:

Op bovengenoemde prijzen zijn niet de standaard installateurskortingen en/of kortingsafspraken van toepassing. Vraag hiervoor onze afdeling verkoop via +31 598 36 12 21.



ALUDEC 245

Flexibele slang
Aluminium laminaat
LUKA C/ATC3

Bruto verkoopprijzen in Euro

ALUDEC 245 - lengte 10 m, alu laminaat 45 µm.

model	
125	26,80
160	33,35
200	43,15
250	54,00
315	67,40

= Voorraadartikel

Opmerking:

Op bovengenoemde prijzen zijn niet de standaard installateurskortingen en/of kortingsafspraken van toepassing. Vraag hiervoor onze afdeling verkoop via +31 598 36 12 21.

COMBIDEC



Flexibele slang
Aluminium laminaat & copolymeer
Grijs metallic
LUKA C/ATC3

Bruto verkoopprijzen in Euro

COMBIDEC (grijs) - lengte 10 m

model	
125	43,65
160	58,30
200	73,50
250	92,45
315	129,25

COMBIDEC (zwart) - lengte 10 m

model	
125	44,35
160	59,20
200	74,55
250	93,75
315	135,55

Opmerking:

Op bovengenoemde prijzen zijn niet de standaard installateurskortingen en/of kortingsafspraken van toepassing. Vraag hiervoor onze afdeling verkoop via +31 598 36 12 21.

GREYDEC 100

Flexibele slang
PolyVinylChloride
Grijs
LUKA C/ATC3



Bruto verkoopprijzen in Euro

GREYDEC 100 - lengte 10 m

model	
125	76,65
160	107,95
200	137,55
250	172,00
315	213,30

= Voorraadartikel

Opmerking:

Op bovengenoemde prijzen zijn niet de standaard installateurskortingen en/of kortingsafspraken van toepassing. Vraag hiervoor onze afdeling verkoop via +31 598 36 12 21.

ISODEC



Flexibele slang
Thermisch en akoestisch geïsoleerd, 25 mm
LUKA C/ATC3

Bruto verkoopprijzen in Euro

ISODEC - lengte 10 m

model	
125	68,60
160	82,05
200	106,95
250	125,65
315	183,10

= Voorraadartikel

Opmerking:

Op bovengenoemde prijzen zijn niet de standaard installateurskortingen en/of kortingsafspraken van toepassing. Vraag hiervoor onze afdeling verkoop via +31 598 36 12 21.

SONODEC 25/250

Flexibele slang
Akoestisch geïsoleerd, 25 mm
LUKA C/ATC3



Bruto verkoopprijzen in Euro

SONODEC 25 - lengte 10 m

model	
125	85,40
160	101,75
200	114,65
250	141,80
315	182,50

SONODEC 250 - lengte 10 m

model	
125	92,60
160	115,00
200	133,95
250	158,25
315	226,20

= Voorraadartikel

Opmerking:

Op bovengenoemde prijzen zijn niet de standaard installateurskortingen en/of kortingsafspraken van toepassing. Vraag hiervoor onze afdeling verkoop via +31 598 36 12 21.

SONODEC 25 (AFGEPLAKT)



Flexibele slang
Akoestisch geïsoleerd, 25 mm
Afgeplakt
LUKA C/ATC3

Bruto verkoopprijzen in Euro

SONODEC 25 afgeplakt - lengte 1 m

model	
125	22,70
160	27,30
200	30,65
250	36,05
315	47,25

SONODEC 25 afgeplakt - lengte 0,5 m

model	
125	20,85
160	24,15
200	24,15

= Voorraadartikel

Opmerking:

Op bovengenoemde prijzen zijn niet de standaard installateurskortingen en/of kortingsafspraken van toepassing. Vraag hiervoor onze afdeling verkoop via +31 598 36 12 21.



STRETCHDEC

**Buigzame buis
Aluminium
LUKA C/ATC3**

Bruto verkoopprijzen in Euro

STRETCHDEC - lengte 3 m

model	
125	21,55
160	26,05
200	33,95
250	40,45
315	53,95

= Voorraadartikel

Opmerking:

Op bovengenoemde prijzen zijn niet de standaard installateurskortingen en/of kortingsafspraken van toepassing. Vraag hiervoor onze afdeling verkoop via +31 598 36 12 21.



HREC

Plafondrooster Rastervormig rooster Retour

Leverbare typen

H R E - - -

- H** hoge capaciteit plafondrooster
- R** retour
- E** raster (15 x 15 mm)

- Omranding

- C** opbouw omranding
29 mm vast binnenwerk
- O** geen, alleen raster
- U** geen, rasterwerk met
U-profiel

- Accessoires

- O** geen

- Uitvoering

- D** ronde bovenaansluiting
- N** zonder plenum, met los
geleverde zichtdichte
afdekking (alleen HREC)
- O** geen
- R** gemonteerde, inwendig
geïsoleerde plenumbox
- U** gemonteerde,
ongeïsoleerde
plenumbox
- Z** vierkante
bovenaansluiting

SA-Select

[Raadpleeg SA-Select](#) voor de online selectiegegevens en het samenstellen van uitgebreide bestelcodes.

Bruto verkoopprijzen in Euro

HREC - plafondrooster

type	omschrijving	model				
		250	300	400	500	550
HRECOZ	vierkante bovenaansluiting	72	102	123	148	160
HRECOD	ronde bovenaansluiting	114	165	192	225	278
HRECOU	met ongeïsoleerde box	148	181	213	259	301
HRECOR	met inwendig geïsoleerde box	162	198	235	278	326
HRECON	met vierkante bovenaansluiting zichtdicht	127	147	173	213	232
HREOOO	zonder omranding (595 x 595 mm)					121
HREUOO	U-profiel (595 x 595 mm)					156

= Voorraadartikel in RAL 9010

Meerprijzen

Voor afwerking in een kleur naar keuze anders dan RAL 9010-55, RAL 9016-30 of RAL 9016-70.

RAL: standaard kleuren (excl. kleurwisseltoeslag*)

model				
250	300	400	500	550
5	8	11	17	22

Overige: standaard kleuren (excl. kleurwisseltoeslag*)

model				
250	300	400	500	550
14	21	31	46	60

*Kleurwisseltoeslag: € 157,- netto exclusief BTW per levering per kleur, behalve voor RAL 9016-70.

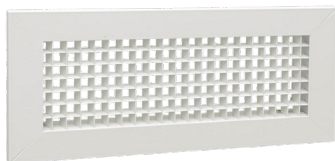

HREC

Wandrooster Retour Raster

Leverbare typen

HREC-Z

- H** hoge capaciteit wandrooster
- R** retour
- E** raster (15 x 15 mm)
- C** opbouw omranding 29 mm, vast binnenwerk

- Accessoires

- O** geen
- V** volumeregelaar

- Z** rechthoekige aansluiting

SA-Select

Raadpleeg [SA-Select](#) voor de online selectiegegevens en het samenstellen van uitgebreide bestelcodes.

Bruto verkoopprijzen in Euro

HRECOZ - zonder volumeregelaar

H	B							
	225	325	425	525	625	825	1025	1200
75	50	58	70	79	88			
125	56	67	79	89	97	116	130	
225	75	102	109	113	120	142	165	185
325		110	117	130	143	171	200	223
425			150	171	213	226	345	349
525				173	218	230	348	353
600					224	230	349	355

HRECVZ - met volumeregelaar

H	B							
	225	325	425	525	625	825	1025	1200
75	92	110	121	138	155			
125	102	118	133	156	169	201	235	
225	125	159	168	184	207	242	285	332
325		168	184	209	229	278	330	373
425			250	286	342	379	533	566
525				325	388	432	589	635
600					422	469	625	677

Tussensliggende maten:

Dichtstbijzijnde grotere maat, prijs x 1,1 plus éénmalige instelkosten à € 46,- netto exclusief BTW per levering per afmeting.

Bruto verkoopprijzen in Euro

Meerprijzen

Voor afwerking in een kleur naar keuze anders dan RAL 9010-55, RAL 9016-30 of RAL 9016-70.

RAL: standaard kleuren (excl. kleurwisseltoeslag*)

H	B							
	225	325	425	525	625	825	1025	1200
75	3	4	5	6	8			
125	5	7	8	10	12	16	20	
225	8	11	15	18	22	28	35	41
325		16	21	26	31	41	50	59
425			28	34	40	53	66	77
525				42	50	65	81	95
600					57	75	93	108

Overige: standaard kleuren (excl. kleurwisseltoeslag*)

H	B							
	225	325	425	525	625	825	1025	1200
75	5	7	9	11	13			
125	8	11	14	17	21	27	33	
225	13	19	25	31	37	48	60	70
325		28	36	44	53	69	86	100
425			47	58	69	90	112	131
525				71	85	111	138	162
600					98	127	158	185

*Kleurwisseltoeslag: € 157,- netto exclusief BTW per levering per kleur, behalve voor RAL 9016-70.

JTGA

Jetrooster
Toevoer
Ringvormig



Leverbare typen

JTG-OO

- J** jetrooster
- T** toevoer
- G** gladde schoep

- Omranding

- A** 26 mm
- O** geen, ronde uitvoering, passend in spirobuis

- O** geen accessoires
- O** niet van toepassing

SA-Select

Raadpleeg SA-Select voor de online selectiegegevens en het samenstellen van uitgebreide bestelcodes.

Bruto verkoopprijzen in Euro

JTGAOO - omranding 26 mm

elementen	model			
	160	200	250	315
1	189	218	242	288
2	338	382	447	474
3	498	554	650	688
4	640	718	846	886

JTG000 - ronde uitvoering

los element	model			
	160	200	250	315
	155	181	192	206

Meerprijzen:

Voor afwerking in een kleur naar keuze anders dan RAL 9010-55, RAL 9016-30 of RAL 9016-70.

JTGAOO - omranding 26 mm

RAL: standaard kleuren (excl. kleurwisseltoeslag*)

elementen	model			
	160	200	250	315
1	11	14	15	17
2	24	29	33	38
3	41	50	57	66
4	62	74	87	99

Overige: standaard kleuren (excl. kleurwisseltoeslag*)

elementen	model			
	160	200	250	315
1	18	24	26	29
2	41	49	57	65
3	70	85	98	113
4	105	126	149	170

JTG000 - ronde uitvoering

RAL: standaard kleuren (excl. kleurwisseltoeslag*)

model			
160	200	250	315
11	14	17	20

Overige: standaard kleuren (excl. kleurwisseltoeslag*)

model			
160	200	250	315
18	24	29	34

*Kleurwisseltoeslag: € 157,- netto exclusief BTW per levering per kleur, behalve voor RAL 9016-70.



JTKH

Jetrooster
Toevoer
Handbediend

Leverbare typen

JTKHO--A

- J** jetrooster
- T** toevoer
- K** kogelvormig
- H** handbediend
- O** geen

- Accessoires

- O** geen
- V** volumeregelaar
(model 80 t/m 230)

- Montage

- O** kanaal-/wandmontage
- F** met aansluiting voor
flexibele slang
(model 80 t/m 230)

A afdekring

SA-Select

[Raadpleeg SA-Select](#) voor de online selectiegegevens en het samenstellen van uitgebreide bestelcodes.

Bruto verkoopprijzen in Euro

type	model						
	40	50	80	110	150	200	230
JTKHOOOA	169	175	190	251	309	431	453
JTKHOOFA			213	274	334	460	503
JTKHOVOA			289	349	418	554	579
JTKHOVFA			311	373	443	584	629

Afwerking in kleur op aanvraag.



JTKT

**Jetrooster
Toevoer
Thermisch bediend**

Leverbare typen

JTKTO - OA

- J** jetrooster
- T** toevoer
- K** kogelvormig
- T** thermisch bediend
- O** geen

- Accessoires

- O** geen
- V** volumeregelaar

- O** montage in spiralobuis
- A** afdekring

SA-Select

Raadpleeg [SA-Select](#) voor de online selectiegegevens en het samenstellen van uitgebreide bestelcodes.

Bruto verkoopprijzen in Euro

type	model				
	80	110	150	200	230
JTKTOOOA	642	786	826	968	1.253
JTKTOVOA	767	895	935	1.274	1.609

Afwerking in kleur op aanvraag.



KIVT

Klepsectie Jalouzieklep LUKA C/ATC 3

Leverbare typen

K - V T - -

K klepsectie

- **Afdichting**

I standaard

R rubber afdichting
op klepbladen

L luchtdichtheid klasse
4 volgens EN 1751*

V vierkant of rechthoekig

T tussenbouw

- **Huislengte**

E 121 mm (B ≤ 1300 mm)

F 175 mm (B > 1300 mm)

- **Uitvoering**

G geschikt voor
servomotorbediening

H met handvastzet
inrichting

*KLVTE tot max 1200 mm breed.

KLVTF tot max 1600 mm breed.

Bruto verkoopprijzen in Euro

KIVTEG - geschikt voor servomotorbediening

H	B											
	200	300	400	500	600	700	800	900	1000	1100	1200	1300
200	149	152	156	160	192	195	202	221	224	233	257	260
300	195	199	204	209	230	233	242	254	260	269	296	300
400	240	245	250	257	281	286	296	312	320	330	359	364
500	289	294	301	308	337	342	354	373	385	397	426	434
600	328	335	342	351	383	389	402	425	440	453	483	493
700	374	381	390	400	436	443	457	485	501	516	549	559
800	420	427	436	448	488	496	522	555	575	593	627	641
900	467	475	485	498	542	550	578	615	639	657	694	708
1000	508	517	527	542	590	599	628	669	695	714	753	768
1100	549	558	569	585	636	648	678	722	751	772	845	829
1200	590	600	612	629	684	696	728	776	807	829	871	889

KIVTEH - voorzien van handvastzet inrichting

H	B											
	200	300	400	500	600	700	800	900	1000	1100	1200	1300
200	179	182	186	189	205	208	216	224	227	236	260	263
300	224	228	233	239	258	262	271	284	290	298	324	329
400	269	274	279	286	310	315	325	341	350	360	388	394
500	318	323	329	338	366	371	383	403	414	425	455	462
600	358	364	371	380	412	418	431	455	469	482	513	522
700	404	411	418	429	465	472	487	514	530	545	577	588
800	449	457	465	477	517	524	552	584	605	621	657	669
900	497	505	514	527	571	579	608	645	667	685	722	736
1000	538	546	557	571	619	628	658	698	724	744	782	798
1100	578	567	577	594	646	656	686	730	759	780	820	837
1200	619	629	642	659	714	725	758	806	836	859	901	919

KIVTFG - geschikt voor servomotorbediening

H	B								
	300	500	700	900	1200	1400	1600	1800	2000
345	213	235	257	283	323	346	371	397	426
510	268	294	323	356	404	438	470	500	537
675	319	353	390	426	486	525	566	603	647
840	374	411	452	496	570	614	662	710	758
1.005	426	470	518	570	651	702	761	813	868
1.170	481	529	580	644	735	795	857	916	978
1.335	537	589	647	713	816	882	956	1.019	1.088
1.500	589	647	713	786	901	974	1.052	1.125	1.200
1.665	644	706	779	861	985	1.063	1.152	1.228	1.310
1.830	699	765	846	930	1.067	1.155	1.246	1.339	1.420
1.995	750	827	912	1.004	1.152	1.243	1.346	1.438	1.530

Bruto verkoopprijzen in Euro

KIVTFH - voorzien van handvastzet inrichting

H	B								
	300	500	700	900	1200	1400	1600	1800	2000
345	224	246	268	294	335	357	383	408	438
510	279	305	335	367	415	449	481	511	548
675	330	364	401	438	497	537	577	614	659
840	387	423	463	508	581	625	673	721	769
1.005	438	481	529	581	662	714	772	824	879
1.170	493	541	593	655	747	806	868	927	989
1.335	548	600	659	724	827	894	968	1.030	1.101
1.500	600	659	724	799	913	986	1.063	1.137	1.211
1.665	655	717	791	872	997	1.074	1.163	1.240	1.321
1.830	710	776	857	941	1.078	1.166	1.259	1.350	1.431
1.995	762	838	923	1.015	1.163	1.255	1.358	1.449	1.541

Meerprijzen

Tussenliggende maten: dichtstbijzijnde grotere maat, prijs x 1,1.

Kleppen

Rubber afdichting (KRVTF- maximale afmeting 1600 x 1995 mm)

prijs x 1,06

Luchtdicht (KLVTF- maximale afmeting 1600 x 1995 mm)

prijs x 2,35

Aluminium of RVS uitvoering

prijzen op aanvraag

Belimo Servomotoren

Moment	Functie	24 Volt DC/AC		230 Volt AC	
5 Nm (tot 1 m ²)	Open/dicht	LM24A	208	LM230A	208
	Open/dicht + hulpschakelaar	LM24A - S	237	LM230A - S	237
	Modulerend	LM24A - SR	280	LM230A - SR	332
10 Nm (tot 2 m ²)	Open/dicht	NM24A	252	NM230A	262
	Open/dicht + hulpschakelaar	NM24A - S	305	NM230A - S	314
	Modulerend	NM24A - SR	364	NM230A - SR	419
20 Nm (tot 4 m ²)	Open/dicht	SM24A	292	SM230A	300
	Open/dicht + hulpschakelaar	SM24A - S	364	SM230A - S	372
	Modulerend	SM24A - SR	411	SM230A - SR	465

Alle modulerende uitvoeringen (SR) zijn niet zelf adaptief.

Montage van andere fabricaten en/of accessoires op aanvraag.

Monteren van servomotor

€ 33,- bruto

Montagemateriaal

Bruto verkoopprijzen in Euro

Tapes

Aluminium tape, 50 mm breed, rol à 50 m



13,40

Aluminium tape, 75 mm breed, rol à 50 m



20,10

Hardcast tape PEZ3009, 50 mm breed, rol à 20 m



53,60

PVC tape, 50 mm breed, rol à 10 m



3,35

Afdichtband

PE band (poriedicht), 18 x 5 mm, rol à 15 m



8,70

Viltband, zelfklevend, 25 x 8 mm, rol à 7,5 m



38,45

Klembanden

Nylon klemband, 0 - 140 mm zak, à 100 stuks



35,35

Nylon klemband, 0 - 299 mm zak, à 100 stuks



78,95

Spantang t.b.v. nylon klemband per stuk



71,60

 = Voorraadartikel

Montagemateriaal

Bruto verkoopprijzen in Euro

Slangklemmen RVS

60 mm - 135 mm	1,40
60 mm - 165 mm	1,50
60 mm - 215 mm	2,00
60 mm - 325 mm	2,55
60 mm - 525 mm	3,90
60 mm - 660 mm	5,35

 = Voorraadartikel

Opmerking

Op bovengenoemde prijzen zijn niet de standaard installateurskortingen en/of kortingsafspraken van toepassing. Vraag hiervoor onze afdeling verkoop via +31 598 36 12 21.



OKNB

Ventileren, koelen en verwarmen
Koof toepassing
Lage inbouwhoogte

Leverbare typen

OKNB-----

- O** inductie unit
- K** gesloten uitvoering
- N** ventileren en koelen
- B** inbouw in koof

- Type

400

- Model

1000

- Nozzle

L1 t/m L8

- Warmtewisselaar

- K** alleen koelen
- V** koelen en verwarmen

Voor uitgebreide bestelinformatie,
[zie onze website.](#)

SA-Select

[Raadpleeg SA-Select](#) voor
het online samenstellen
van uitgebreide bestelcodes
en selectiegegevens.

Bruto verkoopprijzen in Euro

Prijzen op aanvraag.



OKNH

Ventileren, koelen en verwarmen
 Hoge capaciteit
 Voor toepassing in systeemplafonds
 Lage inbouwhoogte, uitneembaar front

Leverbare typen

OKNH----

- O** inductie unit
- K** gesloten uitvoering
- N** ventileren en koelen
- H** hoge capaciteit

- Type

600

- Model

1200/1500/1800/2400/3000

- Nozzle

- Vast
A1/A2/B1/B2/B3/C1/C2
- Instelbaar (extravent)
AD00 t/m AD14
(afhankelijk van
modelkeuze)

- Warmtewisselaar

- K** alleen koelen
- V** voor koelen
en verwarmen
(dubbel circuit)

Voor uitgebreide bestelinformatie,
[zie onze website.](#)

SA-Select

Raadpleeg SA-select voor
 het online samenstellen van
 uitgebreide bestelcodes en
 selectiegegevens.

Bruto verkoopprijzen in Euro

Prijzen op aanvraag.



OKNI 300

Ventileren, koelen en verwarmen
Voor toepassing in systeemplafonds
Lage inbouwhoogte, uitneembaar front

Leverbare typen

OKNI-----

- O** inductie unit
- K** gesloten uitvoering
- N** ventileren en koelen
- I** systeemplafond

- Type

300

- Model

1200/1500/1800/2400/3000

- Nozzle

- vast
A1/A2/B1/B2/B3/C1/C2
- Instelbaar (extravent)
BD00 t/m BD16
(afhankelijk van
modelkeuze)

- Warmtewisselaar

- K** alleen koelen (2-pijps)
- V** koelen en verwarmen
(4-pijps)

Voor uitgebreide bestelinformatie,
[zie onze website.](#)

SA-Select

[Raadpleeg SA-select](#) voor
het online samenstellen van
uitgebreide bestelcodes en
selectiegegevens.

Bruto verkoopprijzen in Euro

Prijzen op aanvraag.

OKNI 450 & 600

Ventileren, koelen en verwarmen
Voor toepassing in systeemplafonds
Lage inbouwhoogte, uitneembaar front

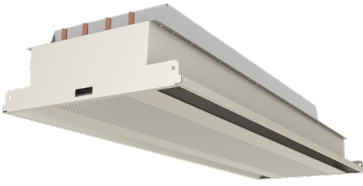

Leverbare typen

OKNI-----

- O** inductie unit
- K** gesloten uitvoering
- N** ventileren en koelen
- I** systeemplafond

Bruto verkoopprijzen in Euro

Prijzen op aanvraag.

- Type

450
600

- Model

1200/1500/1800/2400/3000

- Nozzle

- Vast
A1/A2/B1/B2/B3/C1/C2
- Instelbaar (extravent)
AD00 t/m AD14
(afhankelijk van
modelkeuze)

- Warmtewisselaar

- K** alleen koelen (2-pijps)
- V** koelen en verwarmen
(4-pijps)

Voor uitgebreide bestelinformatie,
[zie onze website.](#)

SA-Select

Raadpleeg SA-select voor
het online samenstellen van
uitgebreide bestelcodes en
selectiegegevens.



OKNM

Ventileren, koelen en verwarmen
Voor toepassing in systeemplafonds
Lage inbouwhoogte, uitneembaar front

Leverbare typen

OKNM - - - -

- O** inductie unit
- K** gesloten uitvoering
- N** ventileren en koelen
- M** systeemplafond

Bruto verkoopprijzen in Euro

Prijzen op aanvraag.

- Type

600

- Model

600/1200

- Nozzle

model 600

B2/C2/D2

model 1200

A1/A2/B1/B2/B3/C1/C2

- Warmtewisselaar

K alleen koelen

V koelen en verwarmen
(dubbel circuit)

Voor uitgebreide bestelinformatie
[zie onze website.](#)

SA-Select

[Raadpleeg SA-select](#) voor
het online samenstellen van
uitgebreide bestelcodes en
selectiegegevens.



OKNV

Ventileren, koelen en verwarmen
Voor vrijhangende toepassing
Lage inbouwhoogte, uitneembaar front

Leverbare typen

OKNV-----

- O** inductie unit
- K** gesloten uitvoering
- N** ventileren en koelen
- V** vrijhangend

- Type

300
450

- Model

1200/1500/1800/2400/3000

- Nozzle

- Vast
A1/A2/B1/B2/B3/C1/C2
- Instelbaar (extravent)
BD00 t/m BD14
AD00 t/m AD14
(afhankelijk van type
en modelkeuze)

- Warmtewisselaar

- K** alleen koelen
- V** koelen en verwarmen
(dubbel circuit)

Voor uitgebreide bestelinformatie,
[zie onze website.](#)

SA-Select

Raadpleeg SA-select voor
het online samenstellen van
uitgebreide bestelcodes en
selectiegegevens.

Bruto verkoopprijzen in Euro

Prijzen op aanvraag.



PDVM

Geperforeerd rooster
Toevoer
Inleg in systeemplafond
Downflow

Leverbare typen

PDVMO-

- P** geperforeerd plafondrooster
- D** down flow
- V** vlakke frontplaat
- M** modulair plafond, modulmaat 600 mm
- O** geen accessoires

- Uitvoering

- A** ronde bovenaansluiting
- R** inwendig geïsoleerde plenumbox
- U** ongeïsoleerde plenumbox
- Z** vierkante bovenaansluiting

SA-Select

Raadpleeg SA-Select voor de online selectiegegevens en het samenstellen van uitgebreide bestelcodes.

Bruto verkoopprijzen in Euro

type	model	paneel	
PDVMOA	160	595 x 595	200
PDVMOA	200	1195 x 595	375
PDVMOU	160	595 x 595	223
PDVMOU	200	1195 x 595	421
PDVMOR	160	595 x 595	246
PDVMOR	200	1195 x 595	462
PDVMOZ	160	595 x 595	179
PDVMOZ	200	1195 x 595	328

Meerprijzen

Voor afwerking in een kleur naar keuze anders dan RAL 9010-55, RAL 9016-30 of RAL 9016-70.

RAL: standaard kleuren (excl. kleurwisseltoeslag*)

paneel	595 x 595	22
paneel	1195 x 595	43

Overige: standaard kleuren (excl. kleurwisseltoeslag*)

paneel	595 x 595	60
paneel	1195 x 595	120

*Kleurwisseltoeslag: € 157,- netto exclusief BTW per levering per kleur, behalve voor RAL 9016-70.

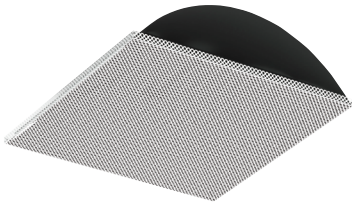

PRIMON

Geperforeerd rooster
Retour, doorvoer
Inleg in systeemplafond
Zichtdicht, lichtdoorval belemmerend

Leverbare typen

PRIMON

- P** geperforeerd plafondrooster
- R** retour, doorvoer
- I** vlakke frontplaat
- M** modulair plafond,
moduulmaat 600 mm
- O** geen accessoires
- N** zichtdicht en lichtdoorval
belemmerend

SA-Select

Raadpleeg [SA-Select](#) voor de online selectiegegevens en het samenstellen van uitgebreide bestelcodes.

Bruto verkoopprijzen in Euro

type	omschrijving	model
		550
PRIMON	paneel zichtdicht en lichtdoorval belemmerend	103

= Voorraadartikel in RAL 9010

Meerprijzen

Voor afwerking in een kleur naar keuze anders dan RAL 9010-55, RAL 9016-30 of RAL 9016-70.

RAL: standaard kleuren (excl. kleurwisseltoeslag*)

model
550
22

Overige: standaard kleuren (excl. kleurwisseltoeslag*)

model
550
60

***Kleurwisseltoeslag: € 157,-** netto exclusief BTW per levering per kleur, behalve voor RAL 9016-70.



PRVD/PRDD

Geperforeerd rooster
Retour
Opbouw, uitneembaar

Leverbare typen

PR - DO -

- P** geperforeerd plafondrooster
- R** retour

- Frontplaat (uitneembaar)

- V** vlak
- D** 8 mm

D opbouw

- O** geen accessoires

- Uitvoering

- A** ronde bovenaansluiting
- N** zonder plenum, met los geleverde zichtdichte afdekking
- R** gemonteerde, inwendig geïsoleerde, plenumbox
- U** gemonteerde, ongeïsoleerde, plenumbox
- Z** vierkante bovenaansluiting

SA-Select

Raadpleeg [SA-Select](#) voor de online selectiegegevens en het samenstellen van uitgebreide bestelcodes.

Bruto verkoopprijzen in Euro

type	omschrijving	model				
		250	300	400	500	550
PRVDOZ	vierkante bovenaansluiting	58	71	76	95	106
PRVDON	vierkante bovenaansluiting en zichtdichte afdekking	105	122	138	162	163
PRVDOA	ronde bovenaansluiting	87	94	122	149	174
PRVDOU	met ongeïsoleerde plenumbox	113	130	156	201	250
PRVDOR	met inwendig geïsoleerde plenumbox	128	143	166	215	255

= Voorraadartikel in RAL 9010

Meerprijzen

Voor afwerking in een kleur naar keuze anders dan RAL 9010-55, RAL 9016-30 of RAL 9016-70.

RAL: standaard kleuren (excl. kleurwisseltoeslag*)

model				
250	300	400	500	550
5	8	11	16	21

Overige: standaard kleuren (excl. kleurwisseltoeslag*)

model				
250	300	400	500	550
14	21	31	46	59

*Kleurwisseltoeslag: € 157,- netto exclusief BTW per levering per kleur, behalve voor RAL 9016-70.

type	model				
	250	300	400	500	550
PRDD - 8 mm verlaagde frontplaat	13	14	15	15	16



PRVM/PRTM

**Geperforeerd rooster
Retour
Inleg in systeemplafond**

Leverbare typen

PR - M - O -

- P** geperforeerd plafondrooster
- R** retour

- Frontplaat

- V** vlak
- T** inleg T24, 8 mm verlaagd (geheel geperforeerd, alleen i.c.m. inleg in T-profiel)

- M** modulair plafond, modulumaat 600 mm

- Plafonduitvoering

- I** inleg in T-profiel
- A** verdekt paneel (verdekt plafonduitvoering)
- B** verdekt paneel (verdekt plafonduitvoering)
- C** verdekt paneel (verdekt plafonduitvoering)

- O** geen accessoires

- Uitvoering

- A** ronde bovenaansluiting
- N** zonder plenum, met los geleverde zichtdichte afdekking
- O** alleen paneel
- R** gemonteerde, inwendig geïsoleerde, plenumbox
- U** gemonteerde, ongeïsoleerde, plenumbox
- Z** vierkante bovenaansluiting

Bruto verkoopprijzen in Euro

type	omschrijving	model				
		250	300	400	500	550
PRVMIOO	alleen paneel (595 x 595 mm)					49
PRVMION	paneel met zichtdichte afdekking					137
PRVMIOZ	vierkante bovenaansluiting	90	92	91	89	84
PRVMIOA	ronde bovenaansluiting	101	118	130	148	148
PRVMIOU	met ongeïsoleerde plenumbox	118	147	165	187	187
PRVMIOR	met inwendig geïsoleerde plenumbox	123	155	182	208	208

= Voorraadartikel in RAL 9010

Meerprijzen

Voor afwerking in een kleur naar keuze anders dan RAL 9010-55, RAL 9016-30 of RAL 9016-70. Van toepassing op alle uitvoeringen behalve PRVMIOO en PRVMION.

RAL: standaard kleuren (excl. kleurwisseltoeslag*)

model				
250	300	400	500	550
43	43	43	43	43

Overige: standaard kleuren (excl. kleurwisseltoeslag*)

model				
250	300	400	500	550
91	91	91	91	91

PRVMIOO en PRVMION

RAL: standaard kleuren (excl. kleurwisseltoeslag*)

model
550
22

Overige: standaard kleuren (excl. kleurwisseltoeslag*)

model
550
61

*Kleurwisseltoeslag: € 157,- netto exclusief BTW per levering per kleur, behalve voor RAL 9016-70.

	model				
	250	300	400	500	550
PRTM- 8 mm verlaagde frontplaat (afmeting verlaagd deel 574 x 574 mm)	42	42	42	42	42
Verdekt paneel uitvoering	57	57	57	57	57

Verdekt paneel uitvoering PRVM-ON alleen mogelijk bij model 500.

PRVS/PRTS

Geperforeerd rooster
Retour
Inleg in systeemplafond
Uitneembaar



Leverbare typen

PR - S - - -

- P** geperforeerd plafondrooster
- R** retour

- Frontplaat (passepartout)

- V** vlak
- T** inleg T24, 8 mm verlaagd (alleen i.c.m. inleg in T-profiel)

- S** modulair plafond, modulumaat 600 mm, uitneembaar

- Plafonduitvoering

- I** inleg in T profiel
- A** verdekt paneel (verdekt plafonduitvoering)
- B** verdekt paneel (verdekt plafonduitvoering)
- C** verdekt paneel (verdekt plafonduitvoering)

- Accessoires

- O** geen
- F** voorzien van filter

- Uitvoering

- A** ronde bovenaansluiting
- N** zonder plenum, met los geleverde zichtdichte afdekking
- U** gemonteerde, ongeïsoleerde plenumbox
- R** gemonteerde, inwendig geïsoleerde plenumbox
- Z** vierkante bovenaansluiting

Bruto verkoopprijzen in Euro

type	omschrijving	model				
		250	300	400	500	550
PRVSIOZ	vierkante bovenaansluiting	133	133	130	129	120
PRVSIOA	ronde bovenaansluiting	151	153	166	176	191
PRVSIOU	met ongeïsoleerde plenumbox	191	205	219	242	242
PRVSIOR	met inwendig geïsoleerde plenumbox	201	213	225	253	256
PRVSION	paneel met zichtdichte afdekking	180	183	193	197	201

= Voorraadartikel in RAL 9010

Meerprijzen

Voor afwerking in een kleur naar keuze anders dan RAL 9010-55, RAL 9016-30 of RAL 9016-70.

RAL: standaard kleuren (excl. kleurwisseltoeslag*)

model				
250	300	400	500	550
22	22	22	22	22

Overige: standaard kleuren (excl. kleurwisseltoeslag*)

model				
250	300	400	500	550
60	60	60	60	60

***Kleurwisseltoeslag: € 157,-** netto exclusief BTW per levering per kleur, behalve voor RAL 9016-70.

	model				
	250	300	400	500	550
Filterframe + filter	22	23	27	31	33
PRTSI - 8 mm verlaagde frontplaat (afmetingen verlaagd deel 574 x 574 mm)	42	42	42	42	
Verdekt paneel uitvoering	57	57	57	57	57



PSVT/PTVT/PRVT

**Geperforeerd rooster
Toevoer/Retour
Inleg in systeemplafonds
Moduulmaat 300 mm**

Leverbare typen

P - V T O R

P geperforeerd plafondrooster

- Uitblaasp patroon

S toevoer, éénzijdig uitblaasp patroon (vast)

T toevoer, instelbaar uitblaasp patroon (voorzien van patroonbladen)

R retour

V vlakke frontplaat

T opgebouwd op plafondtegel, inleg in systeemplafond

O niet van toepassing

R gemonteerde, inwendig geïsoleerde plenumbox

SA-Select

Raadpleeg [SA-Select](#) voor de online selectiegegevens en het samenstellen van uitgebreide bestelcodes.

Bruto verkoopprijzen in Euro

TOEVOER

type	model	paneel	
PSVTOR	160	595 x 295	223
PTVTOR	125	295 x 295	149
PTVTOR	125	595 x 295	222
PTVTOR	160	595 x 295	241

RETOUR

type	model	paneel	
PRVTOR	125	295 x 295	132
PRVTOR	125	595 x 295	149
PRVTOR	160	595 x 295	167

Meerprijzen

Voor afwerking in een kleur naar keuze anders dan RAL 9010-55, RAL 9016-30 of RAL 9016-70.

RAL: standaard kleuren (excl. kleurwisseltoeslag*)

paneel	595 x 295	11
paneel	295 x 295	6

Overige: standaard kleuren (excl. kleurwisseltoeslag*)

paneel	595 x 295	30
paneel	295 x 295	15

*Kleurwisseltoeslag: € 157,- netto exclusief BTW per levering per kleur, behalve voor RAL 9016-70.



PTVD/PTDD

Geperforeerd rooster
Toevoer
Opbouw, uitneembaar

Leverbare typen

PT - D O -

- P** geperforeerd plafondrooster
- T** toevoer

- Frontplaat (uitneembaar)

- V** vlak
- D** 8 mm verlaagd

- D** opbouw
- O** geen accessoires

- Uitvoering

- A** ronde bovenaansluiting
- R** gemonteerde, inwendig geïsoleerde plenumbox
- U** gemonteerde, ongeïsoleerde plenumbox

SA-Select

Raadpleeg [SA-Select](#) voor de online selectiegegevens en het samenstellen van uitgebreide bestelcodes.

Bruto verkoopprijzen in Euro

type	omschrijving	model				
		250	300	400	500	550
PTVDOA	ronde bovenaansluiting	110	114	130	162	189
PTVDOU	met ongeïsoleerde plenumbox	137	153	184	234	280
PTVDOR	met inwendig geïsoleerde plenumbox	152	170	195	247	291

= Voorraadartikel in RAL 9010

Meerprijzen

Voor afwerking in een kleur naar keuze anders dan RAL 9010-55, RAL 9016-30 of RAL 9016-70.

RAL: standaard kleuren (excl. kleurwisseltoeslag*)

model				
250	300	400	500	550
5	8	11	16	21

Overige: standaard kleuren (excl. kleurwisseltoeslag*)

model				
250	300	400	500	550
14	21	31	46	59

*Kleurwisseltoeslag: € 157,- netto exclusief BTW per levering per kleur, behalve voor RAL 9016-70.

	model				
	250	300	400	500	550
PTDD -- 8 mm verlaagde frontplaat	13	14	15	15	16



PTVI/PRVI

Geperforeerd rooster
Toevoer/Retour
Instort
Uitneembaar

Leverbare typen

P - V I O -

P geperforeerd plafondrooster

- Toevoer/retour

T toevoer

R retour

V vlak, uitneembaar

I instort

O geen accessoires

- Uitvoering

Ronde zijaansluiting

R gemonteerde, inwendig geïsoleerde, plenumbox

U gemonteerde, ongeïsoleerde, plenumbox

Rechthoekige zijaansluiting

S ongeïsoleerde plenumbox

T inwendig geïsoleerde plenumbox

SA-Select

Raadpleeg [SA-Select](#) voor de online selectiegegevens en het samenstellen van uitgebreide bestelcodes.

Bruto verkoopprijzen in Euro

TOEVOER

type	omschrijving	model		
		250	255	300
PTVIOU	met ongeïsoleerde plenumbox	215		239
PTVIOR	met inwendig geïsoleerde plenumbox	232		256
PTVIOS	met ongeïsoleerde plenumbox en rechthoekige aansluiting	225	230	244
PTVIOT	met geïsoleerde plenumbox en rechthoekige aansluiting	232	237	260

RETOUR

type	omschrijving	model		
		250	255	300
PRVIOU	met ongeïsoleerde plenumbox	182		201
PRVIOR	met inwendig geïsoleerde plenumbox	199		217
PRVIOS	met ongeïsoleerde plenumbox en rechthoekige aansluiting	187	192	205
PRVIOT	met geïsoleerde plenumbox en rechthoekige aansluiting	204	209	222

Meerprijzen

Voor afwerking in een kleur naar keuze anders dan RAL 9010-55, RAL 9016-30 of RAL 9016-70.

RAL: standaard kleuren (excl. kleurwisseltoeslag*)

model		
250	255	300
9	9	14

Overige: standaard kleuren (excl. kleurwisseltoeslag*)

model		
250	255	300
25	25	38

***Kleurwisseltoeslag: € 157,-** netto exclusief BTW per levering per kleur, behalve voor RAL 9016-70.



PTVM/PTTM

Geperforeerd rooster Toevoer Inleg in systeemplafond

Leverbare typen

PT - M - O -

- P** geperforeerd plafondrooster
- T** toevoer

- Frontplaat

- V** vlak
- T** inleg T24, 8 mm verlaagd (geheel geperforeerd, alleen i.c.m. inleg in T-profiel)

- M** modulair plafond, modulumaat 600 mm

- Plafonduitvoering

- I** inleg in T-profiel
- A** verdekt paneel (verdekt plafonduitvoering)
- B** verdekt paneel (verdekt plafonduitvoering)
- C** verdekt paneel (verdekt plafonduitvoering)

- O** geen accessoires

- Uitvoering

- A** ronde bovenaansluiting
- R** gemonteerde, inwendig geïsoleerde, plenumbox
- U** gemonteerde, ongeïsoleerde, plenumbox

SA-Select

Raadpleeg [SA-Select](#) voor de online selectiegegevens en het samenstellen van uitgebreide bestelcodes.

Bruto verkoopprijzen in Euro

PTVM

type	omschrijving	model				
		250	300	400	500	550
PTVMIOA	ronde bovenaansluiting	115	120	137	153	153
PTVMIOU	met ongeïsoleerde plenumbox	128	155	175	209	209
PTVMIOR	met inwendig geïsoleerde plenumbox	134	162	193	228	228

= Voorraadartikel in RAL 9010

Meerprijzen

Voor afwerking in een kleur naar keuze anders dan RAL 9010-55, RAL 9016-30 of RAL 9016-70.

RAL: standaard kleuren (excl. kleurwisseltoeslag*)

model				
250	300	400	500	550
43	43	43	43	43

Overige: standaard kleuren (excl. kleurwisseltoeslag*)

model				
250	300	400	500	550
91	91	91	91	91

*Kleurwisseltoeslag: € 157,- netto exclusief BTW per levering per kleur, behalve voor RAL 9016-70.

	model				
	250	300	400	500	550
PTTM -- 8 mm verlaagde frontplaat (afmetingen verlaagd deel 574 x 574 mm)	42	42	42	42	42
Verdekt paneel uitvoering	57	57	57	57	57



PTVS/PTTS

**Geperforeerd rooster
Toevoer
Inleg in systeemplafond, uitneembaar**

Leverbare typen

PT - S - O -

- P** geperforeerd plafondrooster
- T** toevoer

- Frontplaat (passepartout)

- V** vlak
- T** inleg T24, 8 mm verlaagd (alleen i.c.m. inleg in T-profiel)

- S** modulair plafond, modulumaat 600 mm, uitneembaar

- Plafonduitvoering

- I** inleg in T-profiel
- A** verdekt paneel (verdekt plafonduitvoering)
- B** verdekt paneel (verdekt plafonduitvoering)
- C** verdekt paneel (verdekt plafonduitvoering)

- O** geen accessoires

- Uitvoering

- A** ronde bovenaansluiting
- R** gemonteerde, inwendig geïsoleerde, plenumbox
- U** gemonteerde, ongeïsoleerde, plenumbox

SA-Select

Raadpleeg SA-Select voor de online selectiegegevens en het samenstellen van uitgebreide bestelcodes.

Bruto verkoopprijzen in Euro

type	omschrijving	model				
		250	300	400	500	550
PTVSIOA	ronde bovenaansluiting	167	177	184	194	201
PTVSIOU	met ongeïsoleerde plenumbox	210	227	247	275	280
PTVSIOR	met inwendig geïsoleerde plenumbox	215	232	256	305	314

= Voorraadartikel in RAL 9010

Meerprijzen

Voor afwerking in een kleur naar keuze anders dan RAL 9010-55, RAL 9016-30 of RAL 9016-70.

RAL: standaard kleuren (excl. kleurwisseltoeslag*)

model				
250	300	400	500	550
22	22	22	22	22

Overige: standaard kleuren (excl. kleurwisseltoeslag*)

model				
250	300	400	500	550
60	60	60	60	60

*Kleurwisseltoeslag: € 157,- netto exclusief BTW per levering per kleur, behalve voor RAL 9016-70.

	model				
	250	300	400	500	550
PTTSI -- 8 mm verlaagde frontplaat (afmetingen verlaagd deel 574 x 574 mm)	42	42	42	42	
Verdekt paneel uitvoering	57	57	57	57	57



RFB

Verdringingsrooster
Toevoer, rond
Vloerinbouw
Roterend uitblaaspatroon

Leverbare types

RFBTFC

- R** verdringingsrooster
- F** toevoer, rond, vloerinbouw
- B** roterend uitblaaspatroon
- T** montagering
- F** vaste volumeregelaar
+ stofbak
- C** montageklem

Bruto verkoopprijzen in Euro

type	1-25
RFBTFC	142

= Voorraadartikel in zwart en grijs



RRSV

Ventiel
Retour
Instelbaar

Leverbare typen

RRSV - O

- R** rond
- R** retour
- S** staal
- V** ventiel

- Uitvoering

- M** montagering
- K** klemveren voor montage in spirobuis

O niet van toepassing

SA-Select

Raadpleeg [SA-Select](#) voor de online selectiegegevens en het samenstellen van uitgebreide bestelcodes.

Bruto verkoopprijzen in Euro

type	model					
	80	100	125	150	160	200
RRSVMO	9	10	12	16	17	23
RRSVKO	13	13	16	21	22	28

= Voorraadartikel in RAL 9010

Meerprijzen

Voor afwerking in een kleur naar keuze anders dan RAL 9010-55.

RAL: standaard kleuren (excl. kleurwisseltoeslag*)

model					
80	100	125	150	160	200
21	21	21	21	21	21

Overige: standaard kleuren (excl. kleurwisseltoeslag*)

model					
80	100	125	150	160	200
42	42	42	42	42	42

*Kleurwisseltoeslag: € 157,- netto exclusief BTW per levering per kleur, behalve voor RAL 9016-70.



RTDO

Geperforeerd plafondrooster
Toevoer
Rond
Opbouw, vrijhangend

Leverbare typen

RTDO--

- R** rond
 - T** toevoer
 - D** verlaagd geperforeerd aanzicht
 - O** geen omranding
- **Accessoires**
 - O** geen
 - H** instelschijf, handinstelbaar

- Uitvoering

- A** ronde bovenaansluiting
- R** inwendig geïsoleerde plenumbox (los geleverd)
- U** ongeïsoleerde plenumbox (los geleverd)

SA-Select

Raadpleeg [SA-Select](#) voor de online selectiegegevens en het samenstellen van uitgebreide bestelcodes.

Bruto verkoopprijzen in Euro

type	omschrijving	model				
		200	250	315	355	450
RTDOOA	alleen rooster	299	314	327	338	373
RTDOHA	met handinstelschijf	432	447	466	485	529
RTDOOU	met ongeïsoleerde plenumbox	403	432	460	479	537
RTDOHU	met ongeïsoleerde plenumbox en handinstelschijf	506	546	600	619	697
RTDOOR	met inwendig geïsoleerde plenumbox	419	447	479	503	557
RTDOHR	met inwendig geïsoleerde plenumbox en handinstelschijf	519	567	619	646	721

Meerprijzen

Voor afwerking in een kleur naar keuze anders dan RAL 9010-55, RAL 9016-30 of RAL 9016-70.

RAL: standaard kleuren (excl. kleurwisseltoeslag*)

omschrijving	model				
	200	250	315	355	450
deksel	12	13	17	19	25
geperforeerd gedeelte	9	10	11	14	20

Overige: standaard kleuren (excl. kleurwisseltoeslag*)

omschrijving	model				
	200	250	315	355	450
deksel	33	37	48	53	70
geperforeerd gedeelte	24	26	31	40	54

*Kleurwisseltoeslag: € 157,- netto exclusief BTW per levering per kleur, behalve voor RAL 9016-70.

RTFM

Wervelrooster, conisch
Toevoer
Inleg in systeemplafond
Vaste schoep



Leverbare typen

RTFM O -

- R** wervel plafondrooster
- T** toevoer
- F** vaste schoepen
- M** modulair plafond,
moduulmaat 600 mm
- O** geen accessoires

- Uitvoering

- A** ronde bovenaansluiting
- R** inwendig geïsoleerde
plenumbox (los geleverd)
- U** ongeïsoleerde
plenumbox (los geleverd)

SA-Select

Raadpleeg [SA-Select](#) voor de online selectiegegevens en het samenstellen van uitgebreide bestelcodes.

Bruto verkoopprijzen in Euro

RTFM - inleg uitvoering

type	omschrijving	model				
		125	160	200	250	315
RTFMOA	ronde bovenaansluiting	138	145	155	171	204
RTFMOU	met ongeïsoleerde plenumbox	195	216	241	270	317
RTFMOR	met geïsoleerde plenumbox	203	225	254	289	348

= Voorraadartikel in RAL 9010

Meerprijzen

Voor afwerking in een kleur naar keuze anders dan RAL 9010-55, RAL 9016-30 of RAL 9016-70.

RAL: standaard kleuren (excl. kleurwisseltoeslag*)

type	model				
	125	160	200	250	315
RTFM	24	26	28	31	33

Overige: standaard kleuren (excl. kleurwisseltoeslag*)

type	model				
	125	160	200	250	315
RTFM	68	73	78	87	93

*Kleurwisseltoeslag: € 157,- netto exclusief BTW per levering per kleur, behalve voor RAL 9016-70.

RRFM

Wervelrooster, conisch
Retour
Inleg in systeemplafond
Vaste schoep



Leverbare typen

RRFMO -

- R** wervel plafondrooster
- R** retour
- F** vaste schoepen
- M** modulair plafond,
moduulmaat 600 mm
- O** geen accessoires

- Uitvoering

- A** ronde bovenaansluiting
- R** inwendig geïsoleerde
plenumbox (los geleverd)
- U** ongeïsoleerde
plenumbox (los geleverd)

SA-Select

Raadpleeg [SA-Select](#) voor de online selectiegegevens en het samenstellen van uitgebreide bestelcodes.

Bruto verkoopprijzen in Euro

RRFM - inleg uitvoering

type	omschrijving	model				
		125	160	200	250	315
RRFMOA	ronde bovenaansluiting	138	145	155	171	204
RRFMOU	met ongeïsoleerde plenumbox	195	216	241	270	317
RRFMOR	met geïsoleerde plenumbox	203	225	254	289	348

= Voorraadartikel in RAL 9010

Meerprijzen

Voor afwerking in een kleur naar keuze anders dan RAL 9010-55, RAL 9016-30 of RAL 9016-70.

RAL: standaard kleuren (excl. kleurwisseltoeslag*)

type	model				
	125	160	200	250	315
RRFM	24	26	28	31	33

Overige: standaard kleuren (excl. kleurwisseltoeslag*)

type	model				
	125	160	200	250	315
RRFM	68	73	78	87	93

*Kleurwisseltoeslag: € 157,- netto exclusief BTW per levering per kleur, behalve voor RAL 9016-70.



RTFO

Wervelrooster, conisch
Toevoer
Opbouw, vrijhangend
Vaste schoep

Leverbare typen

RTFO--

- R** rond
- T** toevoer
- F** vaste schoepen
- O** opbouw

- Accessoires

- O** geen
- C** klemring (alleen RTFO-A)

- Uitvoering

- A** ronde bovenaansluiting
- R** inwendig geïsoleerde plenumbox (los geleverd)
- U** ongeïsoleerde plenumbox (los geleverd)

SA-Select

Raadpleeg [SA-Select](#) voor de online selectiegegevens en het samenstellen van uitgebreide bestelcodes.

Bruto verkoopprijzen in Euro

RTFO - opbouw uitvoering

type	omschrijving	model				
		125	160	200	250	315
RTFOOA	ronde boven aansluiting	83	102	113	123	147
RTFOCA	als boven + klemring	90	108	122	147	166
RTFOOU	met ongeïsoleerde plenumbox	138	160	174	208	260
RTFOOR	met geïsoleerde plenumbox	145	173	188	225	288

= Voorraadartikel in RAL 9010

Meerprijzen

Voor afwerking in een kleur naar keuze anders dan RAL 9010-55, RAL 9016-30 of RAL 9016-70.

RAL: standaard kleuren (excl. kleurwisseltoeslag*)

type	model				
	125	160	200	250	315
RTFO	5	7	10	15	19

Overige: standaard kleuren (excl. kleurwisseltoeslag*)

type	model				
	125	160	200	250	315
RTFO	12	19	27	42	54

*Kleurwisseltoeslag: € 157,- netto exclusief BTW per levering per kleur, behalve voor RAL 9016-70.



RRFO

Wervelrooster, conisch
Retour
Opbouw, vrijhangend
Vaste schoep

Leverbare typen

RRFO--

- R** rond
- R** retour
- F** vaste schoepen
- O** opbouw

- Accessoires

- O** geen
- C** klemring (alleen RTFO-A)

- Uitvoering

- A** ronde bovenaansluiting
- R** inwendig geïsoleerde plenumbox (los geleverd)
- U** ongeïsoleerde plenumbox (los geleverd)

SA-Select

Raadpleeg [SA-Select](#) voor de online selectiegegevens en het samenstellen van uitgebreide bestelcodes.

Bruto verkoopprijzen in Euro

RTFO - opbouw uitvoering

type	omschrijving	model				
		125	160	200	250	315
RRFOOA	ronde boven aansluiting	83	102	113	123	147
RRFOCA	als boven + klemring	90	108	122	147	166
RRFOOU	met ongeïsoleerde plenumbox	138	160	174	208	260
RRFOOR	met geïsoleerde plenumbox	145	173	188	225	288

= Voorraadartikel in RAL 9010

Meerprijzen

Voor afwerking in een kleur naar keuze anders dan RAL 9010-55, RAL 9016-30 of RAL 9016-70.

RAL: standaard kleuren (excl. kleurwisseltoeslag*)

type	model				
	125	160	200	250	315
RRFO	5	7	10	15	19

Overige: standaard kleuren (excl. kleurwisseltoeslag*)

type	model				
	125	160	200	250	315
RRFO	12	19	27	42	54

*Kleurwisseltoeslag: € 157,- netto exclusief BTW per levering per kleur, behalve voor RAL 9016-70.



RTBC

Wervelrooster
Toevoer
Opbouw, rond

Leverbare typen

RTBCO-

- R** wervel plafondrooster
- T** toevoer
- B** bloemvormig
- C** opbouw, rond
- O** geen accessoires

- Uitvoering

- A** ronde bovenaansluiting
- R** gemonteerde, inwendig geïsoleerde plenumbox
- U** gemonteerde, ongeïsoleerde plenumbox

SA-Select

Raadpleeg [SA-Select](#) voor de online selectiegegevens en het samenstellen van uitgebreide bestelcodes.

Bruto verkoopprijzen in Euro

TOEVOER

type	omschrijving	model			
		250	350	450	550
RTBCOA	ronde bovenaansluiting	175	188	206	227
RTBCOU	met ongeïsoleerde box	187	207	241	273
RTBCOR	met inwendig geïsoleerde plenumbox	201	221	261	298

Meerprijzen

Voor afwerking in een kleur naar keuze anders dan RAL 9010-55, RAL 9016-30 of RAL 9016-70.

RAL: standaard kleuren (excl. kleurwisseltoeslag*)

model			
250	350	450	550
6	10	15	22

Overige: standaard kleuren (excl. kleurwisseltoeslag*)

model			
250	350	450	550
16	27	42	61

*Kleurwisseltoeslag: € 157,- netto exclusief BTW per levering per kleur, behalve voor RAL 9016-70.



RRBC

Wervelrooster
Retour
Opbouw, rond

Leverbare typen

RRBCO-

- R** wervel plafondrooster
- R** retour
- B** bloemvormig
- C** opbouw, rond
- O** geen accessoires

- Uitvoering

- A** ronde bovenaansluiting
- O** alleen paneel
- R** gemonteerde, inwendig geïsoleerde plenumbox
- U** gemonteerde, ongeïsoleerde plenumbox

SA-Select

Raadpleeg [SA-Select](#) voor de online selectiegegevens en het samenstellen van uitgebreide bestelcodes.

Bruto verkoopprijzen in Euro

RETOUR

type	omschrijving	model			
		250	350	450	550
RRBCOA	ronde bovenaansluiting	170	180	197	212
RRBCOU	met ongeïsoleerde plenumbox	179	195	227	251
RRBCOR	met inwendig geïsoleerde plenumbox	193	211	248	277
RRBCOO	paneel	128	135	143	155

= Voorraadartikel in RAL 9010

Meerprijzen

Voor afwerking in een kleur naar keuze anders dan RAL 9010-55, RAL 9016-30 of RAL 9016-70.

RAL: standaard kleuren (excl. kleurwisseltoeslag*)

model			
250	350	450	550
6	10	15	22

Overige: standaard kleuren (excl. kleurwisseltoeslag*)

model			
250	350	450	550
16	27	42	61

*Kleurwisseltoeslag: € 157,- netto exclusief BTW per levering per kleur, behalve voor RAL 9016-70.

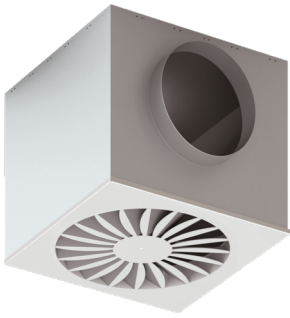

RTBD

Wervelrooster Toevoer Opbouw

Leverbare typen

RTBDO-

- R** wervel plafondrooster
- T** toevoer
- B** bloemvormig
- D** opbouw
- O** geen accessoires

- Uitvoering

- A** ronde bovenaansluiting
- R** gemonteerde, inwendig geïsoleerde plenumbox
- U** gemonteerde, ongeïsoleerde plenumbox

SA-Select

Raadpleeg [SA-Select](#) voor de online selectiegegevens en het samenstellen van uitgebreide bestelcodes.

Bruto verkoopprijzen in Euro

TOEVOER

type	omschrijving	model			
		250	350	450	550
RTBDOA	ronde bovenaansluiting	141	152	174	188
RTBDOU	met ongeïsoleerde box	149	164	188	207
RTBDOR	met inwendig geïsoleerde box	162	180	207	240

= Voorraadartikel in RAL 9010

Meerprijzen

Voor afwerking in een kleur naar keuze anders dan RAL 9010-55, RAL 9016-30 of RAL 9016-70.

RAL: standaard kleuren (excl. kleurwisseltoeslag*)

model			
250	350	450	550
250	350	450	550

Overige: standaard kleuren (excl. kleurwisseltoeslag*)

model			
250	350	450	550
6	10	15	22

*Kleurwisseltoeslag: € 157,- netto exclusief BTW per levering per kleur, behalve voor RAL 9016-70.

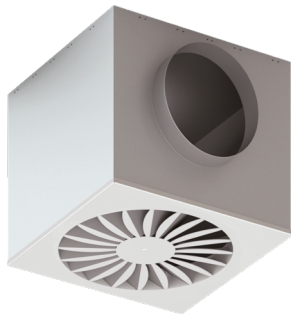

RRBD

Wervelrooster Retour Opbouw

Leverbare typen

RRBDO -

- R** wervel plafondrooster
- R** retour
- B** bloemvormig
- D** opbouw
- O** geen accessoires

- Uitvoering

- A** ronde bovenaansluiting
- O** alleen paneel
- R** gemonteerde, inwendig geïsoleerde plenumbox
- U** gemonteerde, ongeïsoleerde plenumbox

SA-Select

Raadpleeg [SA-Select](#) voor de online selectiegegevens en het samenstellen van uitgebreide bestelcodes.

Bruto verkoopprijzen in Euro

RETOUR

type	omschrijving	model			
		250	350	450	550
RRBDOO	alleen paneel	98	103	114	118
RRBDOA	ronde bovenaansluiting	136	147	165	179
RRBDOU	met ongeïsoleerde box	137	147	168	180
RRBDOR	met inwendig geïsoleerde box	150	164	188	213

= Voorraadartikel in RAL 9010

Meerprijzen

Voor afwerking in een kleur naar keuze anders dan RAL 9010-55, RAL 9016-30 of RAL 9016-70.

RAL: standaard kleuren (excl. kleurwisseltoeslag*)

model			
250	350	450	550
250	350	450	550

Overige: standaard kleuren (excl. kleurwisseltoeslag*)

model			
250	350	450	550
6	10	15	22

*Kleurwisseltoeslag: € 157,- netto exclusief BTW per levering per kleur, behalve voor RAL 9016-70.



RTBM/RTBT

Wervelrooster
Toevoer
Inleg in systeemplafond

Leverbare typen

RTB-O-

- R** wervel plafondrooster
- T** toevoer
- B** bloemvormig

- **Paneel**
 - M** modulair plafond, modulmaat 600 mm
 - T** inleg T24, 8 mm verlaagd (model 550 alleen i.c.m. T15 ligger)

- O** geen accessoires

- **Uitvoering**
 - A** ronde bovenaansluiting
 - R** gemonteerde, inwendig geïsoleerde plenumbox
 - U** gemonteerde, ongeïsoleerde plenumbox

SA-Select

Raadpleeg [SA-Select](#) voor de online selectiegegevens en het samenstellen van uitgebreide bestelcodes.

Bruto verkoopprijzen in Euro

TOEVOER

type	omschrijving	model			
		250	350	450	550
RTBMOA	ronde bovenaansluiting	165	164	175	188
RTBMOU	met ongeïsoleerde plenumbox	173	175	189	207
RTBMOR	met inwendig geïsoleerde plenumbox	187	192	208	240

= Voorraadartikel in RAL 9010

Meerprijzen

Voor afwerking in een kleur naar keuze anders dan RAL 9010-55, RAL 9016-30 of RAL 9016-70.

RAL: standaard kleuren (excl. kleurwisseltoeslag*)

model			
250	350	450	550
22	22	22	22

Overige: standaard kleuren (excl. kleurwisseltoeslag*)

model			
250	350	450	550
61	61	61	61

*Kleurwisseltoeslag: € 157,- netto exclusief BTW per levering per kleur, behalve voor RAL 9016-70.

	model			
	250	350	450	550
RTBT -- 8 mm verlaagd	42	42	42	42

(verlaagd deel t/m model 450: 574 x 574 mm)

(verlaagd deel model 550: 583 x 583 mm)

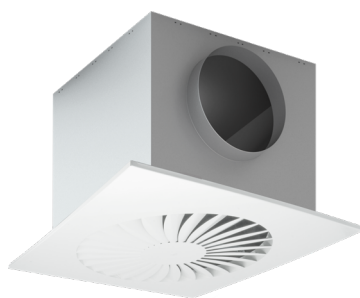

RRBM/RRBT

Wervelrooster Retour Inleg in systeemplafond

Leverbare typen

RRB-O-

R wervel plafondrooster

R retour

B bloemvormig

- Paneel

M modulair plafond,
moduulmaat 600 mm

T inleg T24, 8 mm verlaagd
(model 450 en 550 alleen
i.c.m. T15 ligger)

O geen accessoires

- Uitvoering

A ronde bovenaansluiting

O alleen paneel

R gemonteerde, inwendig
geïsoleerde plenumbox

U gemonteerde,
ongeïsoleerde
plenumbox

SA-Select

Raadpleeg [SA-Select](#) voor de
online selectiegegevens en het
samenstellen van uitgebreide
bestelcodes.

Bruto verkoopprijzen in Euro

RETOUR

type	omschrijving	model			
		250	350	450	550
RRBMOO	alleen paneel	114	113	116	118
RRBMOA	ronde bovenaansluiting	160	159	166	179
RRBMOU	met ongeïsoleerde plenumbox	160	162	169	180
RRBMOR	met inwendig geïsoleerde plenumbox	176	182	189	213

= Voorraadartikel in RAL 9010

Meerprijzen

Voor afwerking in een kleur naar keuze anders dan RAL 9010-55, RAL 9016-30 of RAL 9016-70.

RAL: standaard kleuren (excl. kleurwisseltoeslag*)

model			
250	350	450	550
22	22	22	22

Overige: standaard kleuren (excl. kleurwisseltoeslag*)

model			
250	350	450	550
61	61	61	61

*Kleurwisseltoeslag: € 157,- netto exclusief BTW per levering per kleur, behalve voor RAL 9016-70.

	model			
	250	350	450	550
R-BT -- 8 mm verlaagd	42	42	42	42

(verlaagd deel t/m model 450: 574 x 574 mm)

(verlaagd deel model 550: 583 x 583 mm)



RTBS

**Wervelrooster
Toevoer
Inleg in systeemplafond
Uitneembaar roosterdeel**

Leverbare typen

RTBSO-

- R** wervel plafondrooster
- T** toevoer
- B** bloemvormig
- S** modulair plafond
moduulmaat 600 mm, met
uitneembaar roosterdeel
- O** geen accessoires

- Uitvoering

- A** ronde bovenaansluiting
- R** gemonteerde, inwendig
geïsoleerde, plenumbox
- U** gemonteerde,
ongeïsoleerde, plenumbox

SA-Select

Raadpleeg [SA-Select](#) voor de online selectiegegevens en het samenstellen van uitgebreide bestelcodes.

Bruto verkoopprijzen in Euro

TOEVOER

type	omschrijving	model		
		250	350	450
RTBSOA	met ronde bovenaansluiting	252	274	306
RTBSOU	met ongeïsoleerde plenumbox	256	283	314
RTBSOR	met inwendig geïsoleerde plenumbox	270	300	333

Meerprijzen

Voor afwerking in een kleur naar keuze anders dan RAL 9010-55, RAL 9016-30 of RAL 9016-70.

RAL: standaard kleuren (excl. kleurwisseltoeslag*)

model		
250	350	450
33	33	33

Overige: standaard kleuren (excl. kleurwisseltoeslag*)

model		
250	350	450
91	91	91

*Kleurwisseltoeslag: € 157,- netto exclusief BTW per levering per kleur, behalve voor RAL 9016-70.



RRBS

**Wervelrooster
Retour
Inleg in systeemplafond
Uitneembaar roosterdeel**

Leverbare typen

RRBSO-

- R** wervel plafondrooster
- R** retour
- B** bloemvormig
- S** modulair plafond
moduulmaat 600 mm, met
uitneembaar roosterdeel
- O** geen accessoires

- Uitvoering

- A** ronde bovenaansluiting
- O** alleen paneel
- R** gemonteerde, inwendig
geïsoleerde, plenumbox
- U** gemonteerde,
ongeïsoleerde, plenumbox

SA-Select

Raadpleeg [SA-Select](#) voor de online selectiegegevens en het samenstellen van uitgebreide bestelcodes.

Bruto verkoopprijzen in Euro

RETOUR

type	omschrijving	model		
		250	350	450
RRBSOO	alleen paneel	224	238	255
RRBSOA	ronde bovenaansluiting	241	259	286
RRBSOU	met ongeïsoleerde plenumbox	245	267	291
RRBSOR	met inwendig geïsoleerde plenumbox	259	282	310

Meerprijzen

Voor afwerking in een kleur naar keuze anders dan RAL 9010-55, RAL 9016-30 of RAL 9016-70.

RAL: standaard kleuren (excl. kleurwisseltoeslag*)

model		
250	350	450
33	33	33

Overige: standaard kleuren (excl. kleurwisseltoeslag*)

model		
250	350	450
91	91	91

***Kleurwisseltoeslag: € 157,-** netto exclusief BTW per levering per kleur, behalve voor RAL 9016-70.



RTGD

Wervelrooster
Toevoer
Opbouw
Uitblaasrichting instelbaar

Leverbare typen

RTGDO-

- R** wervelrooster
 - T** toevoer, met patroonbladen
 - G** uitblaasrichting instelbaar
 - D** opbouw
 - O** geen accessoires
- **Uitvoering**
- A** ronde bovenaansluiting
 - R** inwendig geïsoleerde plenumbox (los geleverd)
 - U** ongeïsoleerde plenumbox (los geleverd)

SA-Select

Raadpleeg [SA-Select](#) voor de online selectiegegevens en het samenstellen van uitgebreide bestelcodes.

Bruto verkoopprijzen in Euro

TOEVOER

type	model				
	300/8	400/16	500/24	600/24	600/48
RTGDOA	112	126	154	171	199
RTGDOU	112	128	171	199	217
RTGDOR	131	154	192	231	242

= Voorraadartikel in RAL 9010

Meerprijzen

Voor afwerking in een kleur naar keuze anders dan RAL 9010-55, RAL 9016-30 of RAL 9016-70.

RAL: standaard kleuren (excl. kleurwisseltoeslag*)

model				
300/8	400/16	500/24	600/24	600/48
6	10	15	22	22

Overige: standaard kleuren (excl. kleurwisseltoeslag*)

model				
300/8	400/16	500/24	600/24	600/48
16	27	42	61	61

*Kleurwisseltoeslag: € 157,- netto exclusief BTW per levering per kleur, behalve voor RAL 9016-70.

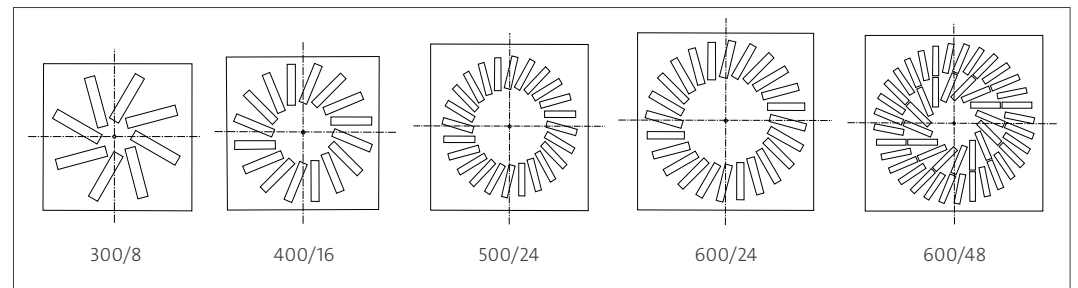



RRGD

Wervelrooster Retour Opbouw

Leverbare typen

RRGDO-

- R** wervelrooster
 - R** retour, zonder patroonbladen
 - G** geen uitblaasrichting
 - D** opbouw
 - O** geen accessoires
- **Uitvoering**
- A** ronde bovenaansluiting
 - O** alleen paneel
 - R** inwendig geïsoleerde plenumbox (los geleverd)
 - U** ongeïsoleerde plenumbox (los geleverd)

SA-Select

Raadpleeg [SA-Select](#) voor de online selectiegegevens en het samenstellen van uitgebreide bestelcodes.

Bruto verkoopprijzen in Euro

RETOUR

type	model				
	300/8	400/16	500/24	600/24	600/48
RRGDOO	65	74	98	110	133
RRGDOA	110	126	152	171	199
RRGDOU	103	117	155	178	195
RRGDOR	123	142	175	209	221

= Voorraadartikel in RAL 9010

Meerprijzen

Voor afwerking in een kleur naar keuze anders dan RAL 9010-55, RAL 9016-30 of RAL 9016-70.

RAL: standaard kleuren (excl. kleurwisseltoeslag*)

model				
300/8	400/16	500/24	600/24	600/48
6	10	15	22	22

Overige: standaard kleuren (excl. kleurwisseltoeslag*)

model				
300/8	400/16	500/24	600/24	600/48
16	27	42	61	61

*Kleurwisseltoeslag: € 157,- netto exclusief BTW per levering per kleur, behalve voor RAL 9016-70.

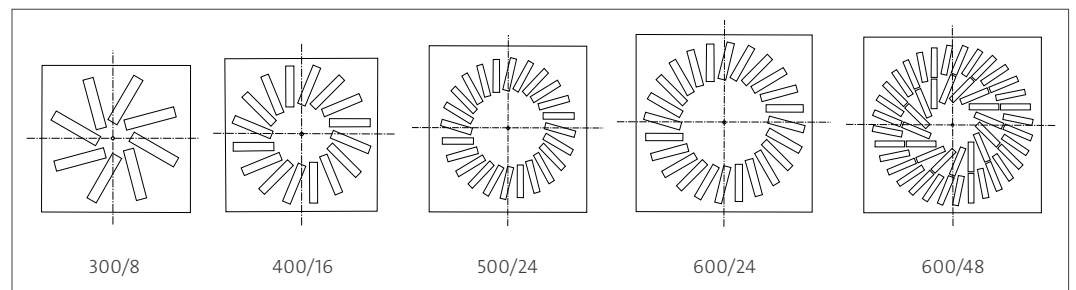



RTGM

Wervelrooster
Toevoer
Inleg in systeemplafond
Uitblaasrichting instelbaar

Leverbare typen

RTGMO-

- R** wervelrooster
- T** toevoer, met patroonbladen
- G** uitblaasrichting instelbaar
- M** modulair plafond, modulmaat 600 mm
- O** geen accessoires

- Uitvoering

- A** ronde bovenaansluiting
- R** inwendig geïsoleerde plenumbox (los geleverd)
- U** ongeïsoleerde plenumbox (los geleverd)

SA-Select

Raadpleeg [SA-Select](#) voor de online selectiegegevens en het samenstellen van uitgebreide bestelcodes.

Bruto verkoopprijzen in Euro

TOEVOER

type	model				
	300/8	400/16	500/24	600/24	600/48
RTGMOA	148	152	165	171	199
RTGMOU	141	157	194	199	217
RTGMOR	156	181	225	231	242

= Voorraadartikel in RAL 9010

Meerprijzen

Voor afwerking in een kleur naar keuze anders dan RAL 9010-55, RAL 9016-30 of RAL 9016-70.

RAL: standaard kleuren (excl. kleurwisseltoeslag*)

model				
300/8	400/16	500/24	600/24	600/48
22	22	22	22	22

Overige: standaard kleuren (excl. kleurwisseltoeslag*)

model				
300/8	400/16	500/24	600/24	600/48
61	61	61	61	61

*Kleurwisseltoeslag: € 157,- netto exclusief BTW per levering per kleur, behalve voor RAL 9016-70.

	model				
	300/8	400/16	500/24	600/24	600/48
R-GT -- 8 mm verlaagd (verlaagd deel t/m model 600/24: 574 x 574 mm) (verlaagd deel model 600/48: 583 x 583 mm)	42	42	42	42	42
Verdekt paneel uitvoering	56	56	56	56	

Verlaagd deel t/m 600/24: 574 x 574 mm.

Verlaagd deel t/m 600/48: 583 x 583 mm.

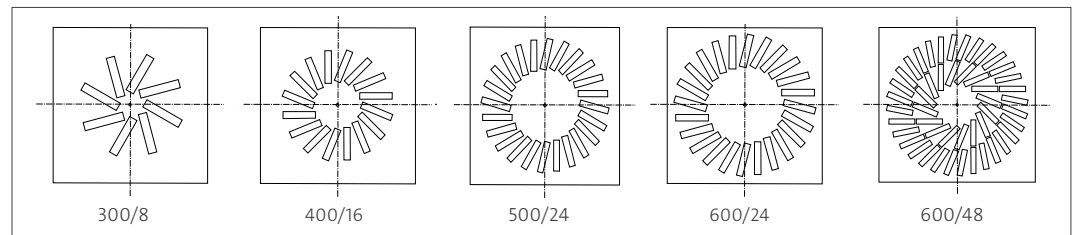



RRGM

Wervelrooster Retour Inleg in systeemplafond

Leverbare typen

RRGMO-

- R** wervelrooster
 - R** retour, zonder patroonbladen
 - G** geen uitblaasrichting
 - M** modulair plafond, moduulmaat 600 mm
 - O** geen accessoires
- **Uitvoering**
- A** ronde bovenaansluiting
 - O** alleen paneel
 - R** inwendig geïsoleerde plenumbox (los geleverd)
 - U** ongeïsoleerde plenumbox (los geleverd)

SA-Select

Raadpleeg SA-Select voor de online selectiegegevens en het samenstellen van uitgebreide bestelcodes.

Bruto verkoopprijzen in Euro

RETOUR

type	model				
	300/8	400/16	500/24	600/24	600/48
RRGMOO	100	102	108	110	133
RRGMOA	140	152	159	171	199
RRGMOU	137	143	172	178	195
RRGMOR	153	170	193	209	221

= Voorraadartikel in RAL 9010

Meerprijzen

Voor afwerking in een kleur naar keuze anders dan RAL 9010-55, RAL 9016-30 of RAL 9016-70.

RAL: standaard kleuren (excl. kleurwisseltoeslag*)

model				
300/8	400/16	500/24	600/24	600/48
22	22	22	22	22

Overige: standaard kleuren (excl. kleurwisseltoeslag*)

model				
300/8	400/16	500/24	600/24	600/48
61	61	61	61	61

*Kleurwisseltoeslag: € 157,- netto exclusief BTW per levering per kleur, behalve voor RAL 9016-70.

	model				
	300/8	400/16	500/24	600/24	600/48
R-GT -- 8 mm verlaagd (verlaagd deel t/m model 600/24: 574 x 574 mm) (verlaagd deel model 600/48: 583 x 583 mm)	42	42	42	42	42
Verdekt paneel uitvoering	56	56	56	56	

Verlaagd deel t/m 600/24: 574 x 574 mm.

Verlaagd deel t/m 600/48: 583 x 583 mm.

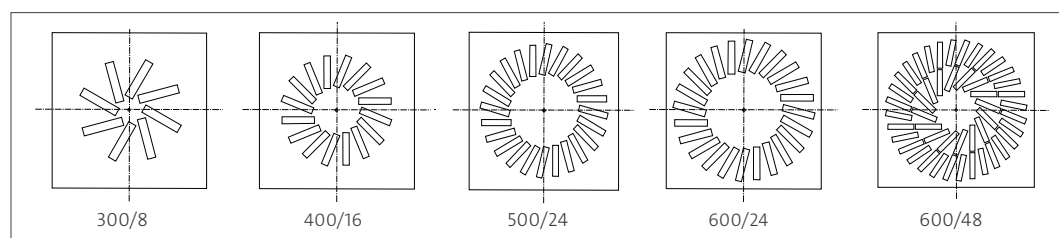



RTLD

Lamelrooster
Rond
Opbouw/vrijhangend
Instelbaar binnenwerk

Leverbare typen

RTLD -

- R** rond
- T** toevoer
- L** vlakke verstelbare lamellen
- D** opbouw

- Accessoires

- O** geen
- C** montagebeugel voor blindmontage (alleen bij ronde bovenaansluiting)

- Uitvoering

- A** ronde bovenaansluiting
- R** inwendig geïsoleerde plenumbox (los geleverd)
- U** ongeïsoleerde plenumbox (los geleverd)

SA-Select

Raadpleeg [SA-Select](#) voor de online selectiegegevens en het samenstellen van uitgebreide bestelcodes.

Bruto verkoopprijzen in Euro

type	omschrijving	model					
		160	200	250	315	400	500
RTLDOA	ronde bovenaansluiting	72	93	127	164	232	282
RTLDCA	ronde bovenaansluiting + montagebeugel voor blindmontage	91	114	150	188	259	311
RTLDOU	plenumbox ongeïsoleerd	147	184	229	303	374	482
RTLDOR	plenumbox geïsoleerd	162	196	250	330	403	527

= Voorraadartikel in RAL 9010

Meerprijzen

Voor afwerking in een kleur naar keuze anders dan RAL 9010-55.

RAL: standaard kleuren (excl. kleurwisseltoeslag*)

model					
160	200	250	315	400	500
21	21	21	25	31	48

Overige: standaard kleuren (excl. kleurwisseltoeslag*)

model					
160	200	250	315	400	500
59	59	59	69	86	135

***Kleurwisseltoeslag: € 157,-** netto exclusief BTW per levering per kleur, behalve voor RAL 9016-70.



RTSV

Ventiel
Toevoer
Instelbaar

Leverbare typen

RTSV - O

- R** rond
- T** toevoer
- S** staal
- V** ventiel

- Uitvoering

- M** montagering
- K** klemveren voor montage in spirobuis

O Niet van toepassing

SA-Select

Raadpleeg [SA-Select](#) voor de online selectiegegevens en het samenstellen van uitgebreide bestelcodes.

Bruto verkoopprijzen in Euro

type	model					
	80	100	125	150	160	200
RTSVMO	9	10	12	16	17	24
RTSVKO	13	13	16	21	22	28

= Voorraadartikel in RAL 9010

Meerprijzen

Voor afwerking in een kleur naar keuze anders dan RAL 9010-55.

RAL: standaard kleuren (excl. kleurwisseltoeslag*)

model					
80	100	125	150	160	200
21	21	21	21	21	21

Overige: standaard kleuren (excl. kleurwisseltoeslag*)

model					
80	100	125	150	160	200
42	42	42	42	42	42

*Kleurwisseltoeslag: € 157,- netto exclusief BTW per levering per kleur, behalve voor RAL 9016-70.



RTWK

Wervelrooster conisch

Toevoer

Opbouw, inleg, vrijhangend

Hand-, servomotor- of thermisch bediend

Leverbare typen

RTWK-----

- R** rond
- T** toevoer
- W** instelbaar
- K** conisch

- Plafonduitvoering

- Z** opbouw (model 160-800)
- T** modulair stalen plafond paneel 595 x 595 (model 160-315)
- D** modulair stalen plafond paneel 620 x 620 (model 160-315)
(prijzen op aanvraag)
- F** modulair stalen plafond paneel 670 x 670 (model 160-315)
(prijzen op aanvraag)

- Schoepen/mechaniek

- O** staal/ABS
(alleen handmatig)
- P** staal/ABS (standaard handmatig, geschikt voor servomotor)
- S** staal/aluminium
(standaard handmatig, geschikt voor servomotor)

Uitvoering en bediening informatie volgende pagina.

Bruto verkoopprijzen in Euro

OPBOUW

RTWKZO - opbouw uitvoering alleen handmatig; stalen schoepen en ABS mechaniek

type	omschrijving	model							
		160	200	250	315	400	500	630	800
RTWKZO00	handinstelbaar	227	250	267	302	388	470	654	op aanvraag

RTWKZS - opbouw uitvoering; stalen schoepen en aluminium mechaniek

type	omschrijving	model							
		160	200	250	315	400	500	630	800
RTWKZS00	handinstelbaar	n.v.t.	457	470	518	575	696	806	op aanvraag
RTWKZSNO	servomotor, 2 standen	n.v.t.	694	707	756	867	990	1.155	op aanvraag
RTWKZSMO	servomotor, 0-10V	n.v.t.	800	811	861	1.022	1.146	1.325	op aanvraag
RTWKZSTO	thermisch bediend	n.v.t.	720	731	776	930	1.146	1.271	n.v.t.

RTWKZP - opbouw uitvoering; stalen schoepen en ABS mechaniek

type	omschrijving	model							
		160	200	250	315	400	500	630	800
RTWKZPOO	handinstelbaar	n.v.t.	309	323	391	445	570	681	op aanvraag
RTWKZPNO	servomotor, 2 standen	n.v.t.	547	561	629	735	860	1.032	op aanvraag
RTWKZPMO	servomotor, 0-10V	n.v.t.	653	667	734	892	1.017	1.197	op aanvraag

Standaard uitvoering in RAL 9010, afwerken in kleur anders dan RAL 9010 op aanvraag.

Bruto verkoopprijzen in Euro

- Bediening (vanaf model 200)

M Belimo 0-10 V DC (L/N/S) M24ASR

N Belimo 2 standen (L/N/S) M24A

O handmatig

T thermische veer
(alleen bij stalen schoep + aluminium mechaniek)

- Uitvoering

O ronde bovenaansluiting

R geïsoleerde plenumbox
(los geleverd)

U ongeïsoleerde plenumbox
(los geleverd)

INLEG

RTWKTOO - inleg uitvoering alleen handmatig; stalen schoepen en ABS mechaniek

type	omschrijving	model			
		160	200	250	315
RTWKTOOO	handinstelbaar	315	338	357	391

RTWKTS - inleg uitvoering; stalen schoepen en aluminium mechaniek

type	omschrijving	model			
		160	200	250	315
RTWKTSOO	handinstelbaar	n.v.t.	545	557	605
RTWKTSNO	servomotor, 2 standen	n.v.t.	783	797	847
RTWKTSMO	servomotor, 0-10V	n.v.t.	889	901	952
RTWKTSO	thermische veer	n.v.t.	805	812	856

RTWKTP - Inleg uitvoering; stalen schoepen en ABS mechaniek

type	omschrijving	model			
		160	200	250	315
RTWKTPOO	handinstelbaar	n.v.t.	406	423	496
RTWKTPNO	servomotor, 2 standen	n.v.t.	644	661	734
RTWKTPMO	servomotor, 0-10V	n.v.t.	749	767	840

Standaard uitvoering in RAL 9010, afwerken in kleur anders dan RAL 9010 op aanvraag.

Meerprijzen

Plenumboxen

type	omschrijving	model							
		160	200	250	315	400	500	630	800
ROWOOU	plenum ongeïsoleerd	86	108	127	177	196	280	323	op aanvraag
ROWOOR	plenum geïsoleerd	104	122	155	209	240	335	389	op aanvraag

Balkorf

type	omschrijving	model							
		160	200	250	315	400	500	630	800
RTOOWK	Balkorf	154	158	189	209	214	297	362	op aanvraag



Ruimtesensoren, -bedien units, -regelaars

Individuele ruimte regeling CO₂/RV/temperatuur/ventilatie

Bruto verkoopprijzen in Euro

Belimo ruimtesensoren/-bedien units voor CO₂/temperatuur regeling via GBS *1

artikelnummer	productnaam	
1100000585	22RTM-19-1	373
1100000594	P-22RTM-1900A-1	433
1100000595	P-22RTM-1U00A-2	483
1100000598	P-22RTM-1900D-1	603
1100000599	P-22RTM-1U00D-2	651

Belimo ruimte sensoren/regelaars voor 'stand alone' temperatuur regeling

artikelnummer	productnaam	
1100000013	CR24 B1	302
1100000014	CR24 B2	339
1100000015	CR24 B3	394

Atal ruimte sensoren/regelaars voor 'stand alone' CO₂/temperatuur regeling

artikelnummer	productnaam	
1100000600	AT-VLC-ND-A2-RS	272
1100000455	AT-VLC-A2-RS-VAV	297
1100000524	AT-VLX-A2-RS-VAV	374



SRH/SRS

Regelklep
Rond
Rubberafdichting
LUKA C/ATC 3

Leverbare typen

SR -

S regelklep - safe

R rond

- Bediening

H handbediend

HA handbediend, rubber-afdichting op klepblad

SA geschikt voor servomotorbediening, rubber-afdichting op klepblad

Bruto verkoopprijzen in Euro

SRH

model	
80	26,55
100	29,70
125	34,25
150	35,75
160	38,95
180	38,95
200	43,65
224	43,65
250	48,25
280	51,45
300	49,85
315	60,75
355	66,95
400	84,00
450	107,40
500	124,55
560	144,60
630	144,60

SRHA

model	
80	62,65
100	51,45
125	53,00
150	54,45
160	60,75
180	62,30
200	71,60
224	77,80
250	79,30
280	85,60
300	87,20
315	105,80
355	119,80
400	139,95
450	177,40
500	186,75

SRSA*

model	
100	129,15
125	130,60
150	133,75
160	133,75
180	135,40
200	133,75
224	135,40
250	146,20
280	144,60
300	150,85
315	152,40
355	230,30
400	230,30
450	230,30
500	252,00
560	290,80
630	290,80

= Voorraadartikel

*SRSA wordt geleverd exclusief servomotor.

Belimo Servomotoren

Moment	Functie	24 Volt DC/AC		230 Volt AC	
5 Nm (tot 1 m ²)	Open/dicht	LM24A	208	LM230A	208
	Open/dicht + hulpschakelaar	LM24A - S	237	LM230A - S	237
	Modulerend	LM24A - SR	280	LM230A - SR	332
10 Nm (tot 2 m ²)	Open/dicht	NM24A	252	NM230A	262
	Open/dicht + hulpschakelaar	NM24A - S	305	NM230A - S	314
	Modulerend	NM24A - SR	364	NM230A - SR	419
20 Nm (tot 4 m ²)	Open/dicht	SM24A	292	SM230A	300
	Open/dicht + hulpschakelaar	SM24A - S	364	SM230A - S	372
	Modulerend	SM24A - SR	411	SM230A - SR	465

Alle modulerende uitvoeringen (SR) zijn niet zelf adaptief.

Montage van andere fabricaten en/of accessoires op aanvraag.

Monteren van servomotor

€ 33,- bruto

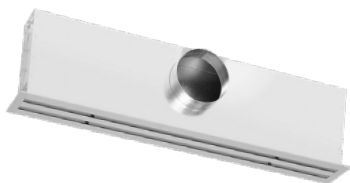

STAD/STBD

Lijnrooster Toevoer Opbouw

Leverbare typen

ST-D---

S lijnrooster

T toevoer

- Uitblaaspatronen

A twee patrooninstelbladen

B één patrooninstelblad

D opbouw

- Eindkappen

A geen eindkappen

B één eindkap

C twee eindkappen

D twee vlakke eindkappen
(inlegmontage)

- Plenumbox

O geen

R gemonteerde, inwendig
geïsoleerde plenumbox

U gemonteerde,
ongeïsoleerde
plenumbox

- Montagebeugels (los geleverd)

A roosterbeugel A

B plenum montagebeugel B

C plenum "click-in"
beugel C (plenum
eerst monteren)

D rooster-/plafondbeugel D

O geen

**Plenumbox informatie
volgende bladzijde.**

Bruto verkoopprijzen in Euro

STADCOO - zonder plenumbox

spleten	L						minderprijs per eindkap
	600	750	900	1200	1500	1800	
1	57	66	74	90	108	137	3
2	86	105	115	142	172	207	3
3	115	137	155	192	231	277	3
4	146	169	194	246	296	356	4

STADCRO - met gemonteerde, inwendig geïsoleerde plenumbox

spleten	L						minderprijs per eindkap
	600	750	900	1200	1500	1800	
1	145	154	173	209	234	264	3
2	181	204	220	264	303	353	3
3	213	240	264	320	373	425	3
4	239	277	302	377	440	493	4

STADCUO - met gemonteerde, ongeïsoleerde plenumbox

spleten	L						minderprijs per eindkap
	600	750	900	1200	1500	1800	
1	124	135	146	175	193	235	3
2	154	176	189	231	266	309	3
3	187	214	235	282	333	387	3
4	221	249	277	340	400	467	4

Standaard uitvoering in RAL 9010.

STBDCOO - zonder plenumbox

spleten	L						minderprijs per eindkap
	600	750	900	1200	1500	1800	
1	52	60	68	84	93	109	3
2	74	88	97	119	147	169	3
3	100	112	135	162	196	227	3
4	122	143	161	204	248	288	4

STBDCRO - met gemonteerde, inwendig geïsoleerde plenumbox

spleten	L						minderprijs per eindkap
	600	750	900	1200	1500	1800	
1	139	150	167	203	218	240	3
2	169	187	204	244	281	313	3
3	199	218	245	294	338	377	3
4	219	251	269	338	395	440	4

Bruto verkoopprijzen in Euro
Plenumbox
S O O O - -

- S** lijnrooster
- O** alleen plenumbox
- O** niet van toepassing
- O** niet van toepassing

- Plenumbox gemonteerd

- R** inwendig geïsoleerde plenumbox
- U** ongeïsoleerde plenumbox

- Montagebeugel voorbereiding

- O** geen; rechte plenumbox
- C** voorbereid voor montagebeugel C; "click-in" plenumbox

SA-Select

Raadpleeg [SA-Select](#) voor de online selectiegegevens en het samenstellen van uitgebreide bestelcodes.

STBDCUO - met gemonteerde, ongeïsoleerde plenumbox

spleten	L						minderprijs per eindkap
	600	750	900	1200	1500	1800	
1	119	128	141	170	180	206	3
2	141	158	175	206	244	271	3
3	172	191	211	253	298	336	3
4	196	223	245	301	356	406	4

Standaard uitvoering in RAL 9010.

Meerprijzen

Voor afwerking in een kleur naar keuze anders dan RAL 9010-55, RAL 9016-30 of RAL 9016-70.

RAL: standaard kleuren (excl. kleurwisseltoeslag*)

spleten	L					
	600	750	900	1200	1500	1800
1	3	4	5	6	8	9
2	5	6	7	9	12	14
3	6	8	9	12	15	18
4	8	10	12	15	19	23

Overige: standaard kleuren (excl. kleurwisseltoeslag*)

spleten	L					
	600	750	900	1200	1500	1800
1	9	11	13	17	21	25
2	13	16	19	25	32	38
3	17	22	26	34	43	51
4	22	27	32	43	53	64

*Kleurwisseltoeslag: € 157,- netto exclusief BTW per levering per kleur, behalve voor RAL 9016-70.

afdekstrippen	
< 300 mm	7
300 tot 600 mm	9

Montagebeugels type A, C of D € 9,- per set.

Roosterlengte: < 1200 mm 2 sets
< 1800 mm 3 sets
< 2400 mm 4 sets

Plenum montagebeugel type B € 6,- per 4 stuks (30 x 28 x 1,5 mm).

Montagebeugels los geleverd.

STAR/STBR

Lijnrooster
Toevoer
Inleg
Smalle uitvoering



Leverbare typen

ST-R---

S lijnrooster

T toevoer

- Uitblaaspatronen

A twee patrooninstelbladen

B één patrooninstelblad

R inleg

- Eindkappen

A geen eindkappen

B één vlakke eindkap

D twee vlakke eindkappen
(inlegmontage)

- Plenumbox

R gemonteerde, inwendig
geïsoleerde plenumbox

U gemonteerde,
ongeïsoleerde
plenumbox

- Montagebeugels

(los geleverd)

B plenum montagebeugels B

O geen

Plenumbox informatie
volgende bladzijde.

Bruto verkoopprijzen in Euro

STARDOO - zonder plenumbox

spleten	L						minderprijs per eindkap
	600	750	900	1200	1500	1800	
1	56	60	70	79	102	126	3
2	84	102	108	134	158	192	3

STARDRO - met gemonteerde, inwendig geïsoleerde plenumbox

spleten	L					minderprijs per eindkap
	600	750	900	1200	1500	
1	143	150	168	200	222	3
2	176	194	204	248	272	3

STARDUO - met gemonteerde, ongeïsoleerde plenumbox

spleten	L					minderprijs per eindkap
	600	750	900	1200	1500	
1	121	129	143	165	186	3
2	152	171	181	222	244	3

Standaard uitvoering in RAL 9010.

STBRDOO - zonder plenumbox

spleten	L						minderprijs per eindkap
	600	750	900	1200	1500	1800	
1	49	56	63	74	87	97	3
2	71	84	89	113	131	156	3

STBRDRO - met gemonteerde, inwendig geïsoleerde plenumbox

spleten	L					minderprijs per eindkap
	600	750	900	1200	1500	
1	135	144	162	230	230	3
2	165	183	192	210	244	3

STBRDUO - met gemonteerde, ongeïsoleerde plenumbox

spleten	L					minderprijs per eindkap
	600	750	900	1200	1500	
1	116	125	135	159	172	3
2	138	155	165	198	218	3

Standaard uitvoering in RAL 9010.

Bruto verkoopprijzen in Euro

Plenumbox

S O O O - -

- S lijnrooster
- O alleen plenumbox
- O niet van toepassing
- O niet van toepassing

- Plenumbox gemonteerd

- R inwendig geïsoleerde plenumbox
- U ongeïsoleerde plenumbox

- Montagebeugel voorbereiding

- O geen; rechte plenumbox
- C voorbereid voor montagebeugel C; "click-in" plenumbox

SA-Select

Raadpleeg [SA-Select](#) voor de online selectiegegevens en het samenstellen van uitgebreide bestelcodes.

Meerprijzen

Voor afwerking in een kleur naar keuze anders dan RAL 9010-55, RAL 9016-30 of RAL 9016-70.

RAL: standaard kleuren (excl. kleurwisseltoeslag*)

spleten	L					
	600	750	900	1200	1500	1800
1	3	4	5	6	8	9
2	5	6	7	9	12	14

Overige: standaard kleuren (excl. kleurwisseltoeslag*)

spleten	L					
	600	750	900	1200	1500	1800
1	9	11	13	17	21	25
2	13	16	19	25	32	38

*Kleurwisseltoeslag: € 157,- netto exclusief BTW per levering per kleur, behalve voor RAL 9016-70.

afdekstrippen	
< 300 mm	7
300 tot 600 mm	9

Montagebeugels type A of D € 9,- per set.

Roosterlengte: < 1200 mm 2 sets
< 1800 mm 3 sets
< 2400 mm 4 sets

Plenum montagebeugel type B € 6,- per 4 stuks (30 x 28 x 1,5 mm).

Montagebeugels los geleverd.

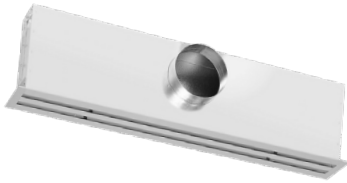

SROD

Lijnrooster Retour Opbouw

Leverbare typen Rooster + plenumbox

S R O D - - -

- S** lijnrooster
- R** retour
- O** geen patroonbladen
- D** opbouw

- Eindkappen

- A** geen eindkappen
- B** één eindkap
- C** twee eindkappen
- D** twee vlakke eindkappen, (inlegmontage)

- Plenumbox

- O** geen
- R** gemonteerde, inwendig geïsoleerde, plenumbox
- U** gemonteerde, ongeïsoleerde, plenumbox

- Montagebeugels (los geleverd)

- A** roosterbeugel A
- B** plenum montagebeugels B
- C** plenum "click-in" beugel C (plenum eerst monteren)
- D** rooster-/plafondbeugel D
- O** geen

Plenumbox informatie volgende bladzijde.

Bruto verkoopprijzen in Euro

SRODCOO - zonder plenumbox

spleten	L						minderprijs per eindkap
	600	750	900	1200	1500	1800	
1	46	55	61	73	79	95	3
2	61	71	80	97	119	148	3
3	77	92	108	129	157	186	3
4	95	113	131	163	197	232	4

SRODCRO - met gemonteerde, inwendig geïsoleerde plenumbox

spleten	L						minderprijs per eindkap
	600	750	900	1200	1500	1800	
1	131	138	155	182	194	212	3
2	149	162	176	208	240	275	3
3	168	185	203	243	280	310	3
4	185	204	224	276	313	354	4

SRODCUO - met gemonteerde, ongeïsoleerde plenumbox

spleten	L						minderprijs per eindkap
	600	750	900	1200	1500	1800	
1	111	118	131	148	154	179	3
2	123	132	143	171	199	232	3
3	139	158	171	201	238	271	3
4	161	178	196	237	273	316	4

Standaard uitvoering in RAL 9010.

Meerprijzen

Voor afwerking in een kleur naar keuze anders dan RAL 9010-55, RAL 9016-30 of RAL 9016-70.

RAL: standaard kleuren (excl. kleurwisseltoeslag*)

spleten	L					
	600	750	900	1200	1500	1800
1	3	4	5	6	8	9
2	5	6	7	9	12	14
3	6	8	9	12	15	18
4	8	10	12	15	19	23

Overige: standaard kleuren (excl. kleurwisseltoeslag*)

spleten	L					
	600	750	900	1200	1500	1800
1	9	11	13	17	21	25
2	13	16	19	25	32	38
3	17	22	26	34	43	51
4	22	27	32	43	53	64

*Kleurwisseltoeslag: € 157,- netto exclusief BTW per levering per kleur, behalve voor RAL 9016-70.

Plenumbox
S O O O --

afdekstrippen	
< 300 mm	7
300 tot 600 mm	9

S lijnrooster

O alleen plenumbox

O niet van toepassing

O niet van toepassing

Montagebeugels type A, C of D € 9,- per set.

Roosterlengte: < 1200 mm 2 sets

< 1800 mm 3 sets

< 2400 mm 4 sets

- **Plenumbox gemonteerd**

R inwendig geïsoleerde plenumbox

Plenum montagebeugel type B € 6,- per 4 stuks (30 x 28 x 1,5 mm).

U ongeïsoleerde plenumbox

Montagebeugels los geleverd.

- **Montagebeugel voorbereiding**

O geen; rechte plenumbox

C voorbereid voor montagebeugel C; "click-in" plenumbox

SA-Select

Raadpleeg SA-Select voor de online selectiegegevens en het samenstellen van uitgebreide bestelcodes.

SROR

Lijnrooster
Retour
Inleg
Smalle uitvoering



Leverbare typen

S R O R D --

- S** lijnrooster
- R** retour
- O** geen patroonbladen
- R** inleg
- D** twee vlakke eindkappen (inlegmontage)

- Plenumbox

- O** geen
- R** gemonteerde, inwendig geïsoleerde, plenumbox
- U** gemonteerde, ongeïsoleerde, plenumbox

- Montagebeugels (los geleverd)

- O** geen
- B** plenum montagebeugels B

Plenumbox

S O O O --

- S** lijnrooster
- O** alleen plenumbox
- O** niet van toepassing
- O** niet van toepassing

- Plenumbox gemonteerd

- R** inwendig geïsoleerde plenumbox
- U** ongeïsoleerde plenumbox

- Montagebeugel voorbereiding

- O** geen; rechte plenumbox

Bruto verkoopprijzen in Euro

SRORDOO - zonder plenumbox

spleten	L						minderprijs per eindkap
	600	750	900	1200	1500	1800	
1	45	52	57	68	79	89	3
2	67	78	81	103	119	142	3

SRORDRO - met gemonteerde, inwendig geïsoleerde plenumbox

spleten	L					minderprijs per eindkap
	600	750	900	1200	1500	
1	132	142	156	181	198	3
2	159	173	187	221	242	3

SRORDUO - met gemonteerde, ongeïsoleerde plenumbox

spleten	L					minderprijs per eindkap
	600	750	900	1200	1500	
1	110	120	131	154	169	3
2	134	149	158	192	213	3

Standaard uitvoering in RAL 9010.

Meerprijzen

Voor afwerking in een kleur naar keuze anders dan RAL 9010-55, RAL 9016-30 of RAL 9016-70.

RAL: standaard kleuren (excl. kleurwisseltoeslag*)

spleten	L					
	600	750	900	1200	1500	1800
1	3	4	5	6	8	9
2	5	6	7	9	12	14

Overige: standaard kleuren (excl. kleurwisseltoeslag*)

spleten	L					
	600	750	900	1200	1500	1800
1	9	11	13	17	21	25
2	13	16	19	25	32	38

*Kleurwisseltoeslag: € 157,- netto exclusief BTW per levering per kleur, behalve voor RAL 9016-70.

SA-Select

Raadpleeg [SA-Select](#) voor de online selectiegegevens en het samenstellen van uitgebreide bestelcodes.

afdekstrippen	
< 300 mm	7
300 tot 600 mm	9

Montagebeugels type A, C of D € 9,- per set.

Roosterlengte: < 1200 mm 2 sets
< 1800 mm 3 sets
< 2400 mm 4 sets

Plenum montagebeugel type B € 6,- per 4 stuks (30 x 28 x 1,5 mm).

Montagebeugels los geleverd.

TTHA/TTPA

Trogrooster Toevoer Opbouw, inleg, hooginducerend



Leverbare typen

TT-A--

T trogrooster

T toevoer

- Functie

H hooginducerend
binnenwerk

P geperforeerd aanzicht
hooginducerend
binnenwerk

A omranding 25 mm
uitneembaar binnenwerk

- Accessoires

O geen

V volumeregelaar
(op het rooster)

- Uitvoering

O niet van toepassing

R inwendig geïsoleerde
plenumbox (los geleverd)

U ongeïsoleerde plenumbox
(los geleverd)

SA-Select

Raadpleeg SA-Select voor de online selectiegegevens en het samenstellen van uitgebreide bestelcodes.

Bruto verkoopprijzen in Euro

TTH - hoog inducerend aanzicht

type	omschrijving	model			
		600	750	900	1200
TTHAOO	alleen rooster	334	398	477	519
TTHAVO	met volumeregelaar	410	486	577	661
TTHAOU	met ongeïsoleerde plenumbox	552	646	745	814
TTHAVU	met ongeïsoleerde plenumbox en volumeregelaar	628	734	845	956
TTHAOR	met inwendig geïsoleerde plenumbox	580	676	773	850
TTHAVR	met inwendig geïsoleerde plenumbox en volumeregelaar	656	764	873	992

TTP - geperforeerd aanzicht

type	omschrijving	model			
		600	750	900	1200
TTPAOO	alleen rooster	418	498	580	641
TTPAVO	met volumeregelaar	494	586	680	783
TTPAOU	met ongeïsoleerde plenumbox	634	741	842	938
TTPAVU	met ongeïsoleerde plenumbox en volumeregelaar	710	829	942	1.080
TTPAOR	met inwendig geïsoleerde plenumbox	662	767	875	973
TTPAVR	met inwendig geïsoleerde plenumbox en volumeregelaar	738	855	975	1.115

Meerprijzen

type	model			
	600	750	900	1200
enkelzijdig uitblazend zonder aanzicht wijziging	9	11	13	17

Voor afwerking in een kleur naar keuze anders dan RAL 9010-55, RAL 9016-30 of RAL 9016-70.

RAL: standaard kleuren (excl. kleurwisseltoeslag*)

model			
600	750	900	1200
16	21	25	33

Overige: standaard kleuren (excl. kleurwisseltoeslag*)

model			
600	750	900	1200
44	59	71	93

*Kleurwisseltoeslag: € 157,- netto exclusief BTW per levering per kleur, behalve voor RAL 9016-70.

UF

Staafrooster Toevoer/Retour Met of zonder omranding



Leverbare typen

UF-----

U wandrooster

F staafrooster

- Schoep

0 schoep 0°

1 schoep 15°

- Afwerking

O geanodiseerd aluminium

R RAL 9010

- Omranding UF

O zonder frame

A standaard frame (25 mm)

B vlak frame (20 mm)

D dubbele lamellen
horizontale: vast
verticale: verstelbaar

- Accessoires

O geen

V volumeregelaar

SA-Select

Raadpleeg [SA-Select](#) voor de online selectiegegevens en het samenstellen van uitgebreide bestelcodes.

Bruto verkoopprijzen in Euro

UF 0/1000

B	L					
	300	400	500	600	800	1000
75	28	33	35	37	43	51
100	33	38	41	44	52	63
150		50	54	60	71	85
200		62	68	74	89	108
300			94	105	129	153

UF 0/10A0

B	L					
	300	400	500	600	800	1000
75	44	51	55	60	69	83
100	49	57	63	68	79	95
150		71	77	84	100	120
200		83	91	101	120	144
300			121	133	164	193

UF 0/10B0

B	L					
	300	400	500	600	800	1000
75	42	49	53	56	66	79
100	47	55	61	65	76	90
150		69	75	81	96	116
200		81	89	97	117	140
300			119	131	160	190

UF 0/10D0

B	L					
	300	400	500	600	800	1000
75	60	71	79	87	108	130
100	66	78	88	97	121	147
150		94	107	119	149	180
200		111	125	141	175	212
300			163	184	233	278

Tussenliggende maten is: eerstvolgende grotere maat, prijs + 10 %.

Prijzen overige maten op aanvraag.

Standaard uitvoering in geanodiseerd aluminium of RAL 9010, afwerken in kleur anders dan RAL 9010 op aanvraag.

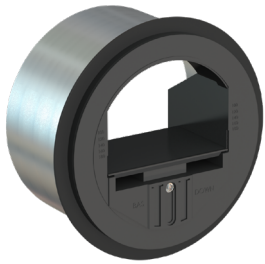

VCIR

Constant volumeregelaar
Mechanisch regelend
Instelbare volumestroom

Leverbare typen

VCIROR

- V** volumeregelaar
- C** constant volume
- I** instelbaar
- R** ronde uitvoering
- O** geen
- R** rubber afdichting

Opmerking

Volumeregelaar is speciaal bedoeld voor insteek in spiralobuis.

Bruto verkoopprijzen in Euro

model	m ³ /h	
80	15 t/m 50	23
100	15 t/m 50	27
100	50 t/m 100	27
125	15 t/m 50	31
125	50 t/m 100	31
125	100 t/m 180	31
160	50 t/m 100	46
160	100 t/m 180	46
160	180 t/m 300	46
200	100 t/m 180	69
200	180 t/m 300	69
200	300 t/m 500	69
250	180 t/m 300	89
250	300 t/m 500	89
250	500 t/m 700	89

= Voorraadartikel

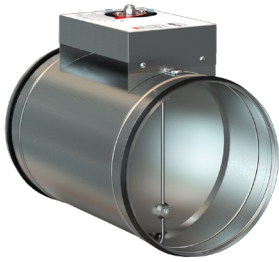

VCMH

Constant volumeregelaar
Mechanisch regelend
Enkel- en dubbelwandig
LUKA C/ATC 3

Leverbare typen

VCMH--

- V** volumeregelaar
- C** constant volume
- M** mechanisch regelend
- H** ronde uitvoering, instelbaar

- Instelbaar

- O** handbediend
- M** motor

- Aansluiting

- R** enkelwandig
(safe uitvoering)
- A** dubbelwandig
(safe uitvoering)

Bruto verkoopprijzen in Euro

type	omschrijving	model						
		80	100	125	160	200	250	315
VCMHOR	met rubberring	167	167	181	186	195	213	255
VCMHOA	rubbering en dubbelwandig	317	317	338	366	399	437	510
VCMHMR	met motor 230V/24V 2 standen en rubberring	408	408	422	428	438	457	502
VCMHMA	met motor 230V/24V 2 standen dubbelwandig en rubbering	566	566	589	620	654	695	772

= Voorraadartikel

Servomotorbediend: 24V = Belimo LM24A
 230V = Belimo LM230A

Meerprijzen

Modulerende uitvoering op aanvraag.

VCMR

Constant volumeregelaar
Mechanisch regelend
Enkel- en dubbelwandig
LUKA C/ATC 3



Leverbare typen

VCMR--

- V** volumeregelaar
- C** constant volume
- M** mechanisch regelend
- R** rechthoekige uitvoering, instelbaar

- **Instelbaar**
 - O** handbediend
 - M** servomotor

- **Uitvoering**
 - O** enkelwandig
 - D** dubbelwandig

Bruto verkoopprijzen in Euro

model B x H	VCMROO	VCMROD	VCMRMO 230/24V 2 standen	VCMRMD 230/24V 2 standen
200 x 100	257	471	485	699
200 x 150	265	481	493	710
200 x 200	294	521	566	794
300 x 100	263	487	491	715
300 x 150	272	495	500	723
300 x 200	298	526	526	754
300 x 250	408	644	680	916
300 x 300	594	832	942	1180
400 x 200	312	544	540	772
400 x 250	412	650	684	923
400 x 300	607	850	880	1122
500 x 200	324	577	553	805
500 x 250	426	678	699	952
500 x 300	620	878	892	1152
600 x 200	373	635	601	864
600 x 250	438	703	787	1051
600 x 300	635	907	984	1255

Servomotorbediend: 24V = Belimo (L/N/S)M24A
 230V = Belimo (L/N/S)M230A

Voor meer informatie over de specifieke aandrijving per modelgrootte verwijzen wij u naar de tabel "Leverbare afmetingen" in onze documentatie.

Meerprijzen

Modulerende uitvoering op aanvraag.

Maten gegeven in mm.

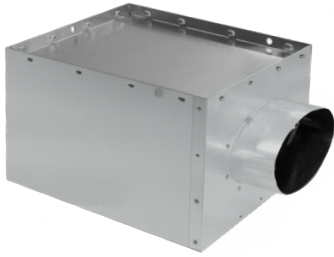

Verlaagde plenumbox

Verlaagd ovaal
 Verlaagd rond
 Meerprijs verlaagde plenumbox
 t.o.v. rooster met standaard plenum

Leverbare typen

P plenum verlaagd

- Toepassing

- T** toevoer
- R** retour

- Luchtaansluiting

- R** stutz rond
- O** stutz ovaal

- Accessoires

- O** geen

- Uitvoering

- U** ongeïsoleerd
- R** geïsoleerd

Plenumbox informatie
 volgende bladzijde.

Bruto verkoopprijzen in Euro

PTVD/PRVD - PTVM/PRVM - PTVS/PRVS

model	P standaard	P verlaagd	P verlaagd ovaal	meerprijs	
				verlaagd	verlaagd ovaal
250	235	220	160	27	48
300	270	255	180	27	48
400	315	300	210	27	48
500	325	310	220	27	48
550	395	365	270	27	48

RTBD/RRBD - RTBM/RRBM

model	P standaard	P verlaagd	P verlaagd ovaal	meerprijs	
				verlaagd	verlaagd ovaal
250	220	195	158	27	48
350	265	230	185	27	48
450	315	270	208	27	48
550	365	320	245	27	48

RTGD/RRGD

model	P standaard	P verlaagd	P verlaagd ovaal	meerprijs	
				verlaagd	verlaagd ovaal
300/8	260	230	160	27	48
400/16 - 500/16 600/16	300	270	210	27	48
500/24	315	270	208	27	48
600/24	365	320	245	27	48
600/48	370	350	270	27	48

RTBC/RRBC

model	P standaard	P verlaagd	P verlaagd ovaal	meerprijs:	
				verlaagd	verlaagd ovaal
250	220	n.v.t.	200	n.v.t.	48
350	265	n.v.t.	230	n.v.t.	48
450	315	n.v.t.	250	n.v.t.	48
550	365	n.v.t.	285	n.v.t.	48

Bruto verkoopprijzen in Euro

RTF

model	P standaard	P verlaagd	P verlaagd ovaal	meerprijs	
				verlaagd	verlaagd ovaal
125	260	n.v.t.	210	n.v.t.	48
160	285	n.v.t.	220	n.v.t.	48
200	330	n.v.t.	250	n.v.t.	48
250	390	n.v.t.	290	n.v.t.	48
315	460	n.v.t.	335	n.v.t.	48

TTHA/TTPA

model	P standaard	P verlaagd	P verlaagd ovaal	meerprijs	
				verlaagd	verlaagd ovaal
600	395	n.v.t.	265	n.v.t.	48
750	460	n.v.t.	305	n.v.t.	48
900	460	n.v.t.	305	n.v.t.	48
1200	500	n.v.t.	315	n.v.t.	48

HREC

model	P standaard	P verlaagd	P verlaagd ovaal	meerprijs	
				verlaagd	verlaagd ovaal
250	235	220	160	27	48
300	270	255	180	27	48
400	315	300	210	27	48
500	325	310	220	27	48
550	395	365	270	27	48

De afmetingen zijn gegeven in mm.



VRV

Variabel Volumeregelaar Rechthoekig Enkel- en dubbelwandig LUKA D/ATC 2

Leverbare typen

VRV-S--

- V** volumeregelaar
- R** rechthoekige uitvoering
- V** variabel volume

- **Afdichting**
 - R** met rubber afdichting op klepbladen
 - L** luchtdicht klasse 4 volgens EN 1751

- S** SDV meetorgaan

- **Uitvoering**
 - O** enkelwandig
 - D** dubbelwandig

- **Regelapparatuur Belimo**
 - S** compact MP (standaard)
 - T** compact MOD
 - K** compact KNX
 - V** universeel VRU (indien snellopende motor gewenst is)

Voor meer specifieke informatie over de bovengenoemde Belimo regelapparatuur verwijzen wij u naar de bijlage VAV aandrijvingen.

SA-Select

Raadpleeg [SA-Select](#) voor de online selectiegegevens en het samenstellen van uitgebreide bestelcodes.

Bruto verkoopprijzen in Euro

VRVRSOS

H	B												
	200	300	400	500	600	700	800	1000	1200	1400	1600	1800	2000
200	817	828	842	849	879	893	931	959	1.024				
300	873	887	897	914	939	970	993	1.052	1.151				
400	930	939	958	969	1.015	1.030	1.056	1.116	1.223				
500	985	1.003	958	1.044	1.079	1.094	1.149	1.247	1.337				
600	1.049	1.060	1.089	1.104	1.143	1.184	1.211	1.322	1.412				
700	1.101	1.131	1.144	1.160	1.226	1.243	1.328	1.427	1.487				
800	1.188	1.203	1.220	1.263	1.195	1.367	1.412	1.521	1.604				
900	1.242	1.258	1.298	1.321	1.427	1.430	1.520	1.613	1.868				
1000	1.288	1.318	1.219	1.423	1.464	1.520	1.578	1.700	1.954				
1100	1.357	1.376	1.447	1.474	1.570	1.595	1.635	1.944	2.022				
1200	1.403	1.476	1.496	1.558	1.609	1.650	1.696	2.008	2.091				

VRVRSDS

H	B												
	200	300	400	500	600	700	800	1000	1200	1400	1600	1800	2000
200	940	954	972	980	1.018	1.035	1.083	1.118	1.199				
300	1.010	1.028	1.040	1.062	1.093	1.132	1.160	1.234	1.358				
400	1.082	1.093	1.117	1.130	1.188	1.207	1.239	1.314	1.448				
500	1.150	1.173	1.117	1.224	1.268	1.287	1.355	1.478	1.590				
600	1.230	1.244	1.280	1.299	1.348	1.399	1.433	1.572	1.684				
700	1.295	1.333	1.349	1.369	1.452	1.473	1.579	1.703	1.778				
800	1.404	1.423	1.444	1.498	1.413	1.628	1.684	1.820	1.924				
900	1.472	1.492	1.542	1.570	1.703	1.707	1.819	1.935	2.216				
1000	1.529	1.567	1.443	1.698	1.749	1.819	1.892	2.044	2.323				
1100	1.615	1.639	1.728	1.762	1.882	1.913	1.963	2.311	2.408				
1200	1.673	1.764	1.789	1.867	1.930	1.982	2.039	2.391	2.494				

Tussenliggende maten: dichtstbijzijnde grotere maat, prijs x 1,1.

Bruto verkoopprijzen in Euro

Meerprijzen

VRVR breder dan 1200	op aanvraag
luchtdichte uitvoering VRVL	op aanvraag

Regelapparatuur

Belimo, inclusief monteren en kalibreren:

VRV---T	< = 1 m ²	LMV-D3 MOD + monteren en kalibreren	op aanvraag
	>1 m ² en < = 2 m ²	NMV-D3 MOD + monteren en kalibreren	op aanvraag
	> 2 m ²	SMV-D3 MOD + monteren en kalibreren	op aanvraag
VRV---K	< = 1 m ²	LMV-D3 KNX + monteren en kalibreren	op aanvraag
	>1 m ² en < = 2 m ²	NMV-D3 KNX + monteren en kalibreren	op aanvraag
	> 2 m ²	SMV-D3 KNX + monteren en kalibreren	op aanvraag

Thermostaten t.b.v. VAV, regelapparatuur bruto prijzen:

Alleen koelen	CR24 - B1	302
Koelen en verwarmen	CR24 - B2 (3-punts verwarming)	339
Koelen en verwarmen	CR24 - B3 (3-punts en 0-10V verwarming)	394



VRVO

Meetorgaan
Rechthoekig
Enkel- en dubbelwandig
LUKA D/ATC 2

Leverbare typen

VRVOS--

- V** volumeregelaar
- R** rechthoekige uitvoering
- V** variabel volume meetorgaan
- O** geen
- S** SDV meetorgaan

- Uitvoering

- O** enkelwandig
- D** dubbelwandig

- Meetapparatuur

- V** VRU-D3-BAC
- O** geen

Bruto verkoopprijzen in Euro

VRVOSOV

H	B												
	200	300	400	500	600	700	800	1000	1200	1400	1600	1800	2000
200	868	877	885	888	899	903	925	931	961				
300	873	883	888	898	901	923	928	956	1.019				
400	881	885	896	899	921	925	928	960	1.021				
500	883	894	898	920	923	926	953	1.016	1.060				
600	893	896	918	921	925	951	955	1.018	1.061				
700	894	916	920	923	950	953	1.012	1.055	1.062				
800	915	918	921	948	951	1.010	1.014	1.057	1.068				
900	916	920	946	950	1.008	1.012	1.052	1.069	1.093				
1000	918	945	948	1.007	1.010	1.050	1.054	1.094	1.112				
1200	945	1.003	1.007	1.047	1.050	1.054	1.060	1.109	1.116				

Meerprijzen

VRVO breder dan 1200	op aanvraag
Dubbelwandig	op aanvraag



VVIS

Variabel volumeregelaar
Inducerend
Geluiddempend
Luka D/ATC 2

Leverbare typen

VVISM-----

- V** volumeregelaar
- V** variabel volume
- I** inducerend
- S** safe (alleen primaire aansluiting)
- M** eXavol meetorgaan

- **Secundaire aansluiting**
 - E** rechthoekig
 - M** 4 x rond
 - N** 1 x rond

- **Accessoires**
 - O** niet van toepassing
 - B** warmwater naverwarmer

- **Regelapparatuur Belimo**
 - S** compact MP (standaard)
 - T** compact MOD (ook geschikt voor BACnet MS/TP)
 - K** compact KNX
 - V** universeel VRU (indien snellopende motor gewenst is)

- **Uitvoering**
 - R** servomotor en naverwarmer rechts (standaard)
 - L** servomotor en naverwarmer links

Bruto verkoopprijzen in Euro

type	model				
	100	125	160	200	250
VVISM-OSR	942	942	1.056	1.475	1.561
VVISM-BSR	1.160	1.160	1.279	1.591	1.782
VVISM-OTR	1.063	1.063	1.177	1.545	1.631
VVISM-BTR	1.281	1.281	1.400	1.661	1.852

Meerprijzen

Regelapparatuur Belimo, inclusief monteren en kalibreren:

VVIS-M-SR	LMV - D3 - MP t/m model 160 + monteren en kalibreren	inclusief
VVIS-M-SR	NMV - D3 - MP model 200/250 + monteren en kalibreren	inclusief
VVIS-M-TR	LMV - D3 - MOD t/m model 160 + monteren en kalibreren	inclusief
VVIS-M-TR	NMV - D3 - MOD t/m model 200/250 + monteren en kalibreren	inclusief
VVIS-M-KR	LMV - D3 - KNX t/m model 160 + monteren en kalibreren	prijzen op aanvraag
VVIS-M-KR	NMV - D3 - KNX t/m model 200/250 + monteren en kalibreren	prijzen op aanvraag

Voor meer specifieke informatie over de bovengenoemde Belimo regelapparatuur verwijzen wij u naar de bijlage VAV aandrijvingen.



VVOS

Variabel volumeregelaar
Rond
Enkel- en dubbelwandig
LUKA D/ATC 2

Leverbare typen

VVOSM--

- V** volumeregelaar
- V** variabel volume
- O** ronde uitvoering
- S** Safe uitvoering
- M** eXavol meetorgaan

- Uitvoering

- O** enkelwandig
- D** dubbelwandig

- Regelapparatuur Belimo

- S** compact MP (standaard)
- T** compact MOD
(op aanvraag, ook geschikt voor BACnet MS/TP)
- K** compact KNX
(op aanvraag)
- V** universeel VRU
(indien snellopende motor gewenst is, op aanvraag)

Voor meer specifieke informatie over de bovengenoemde Belimo regelapparatuur verwijzen bij u naar de bijlage VAV aandrijvingen.

SA-Select

Raadpleeg [SA-Select](#) voor de online selectiegegevens en het samenstellen van uitgebreide bestelcodes.

Bruto verkoopprijzen in Euro

Klepblad voorzien van rubberafdichting

type	model						
	100	125	160	200	250	315	400
VVOSMOS	524	529	540	551	565	634	692
VVOSMDS	638	648	666	693	720	811	936
VVOSMOT	645	650	661	672	686	755	813
VVOSMDT	759	769	787	814	841	932	1057

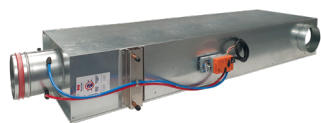

VVRS

Variabel volumeregelaar
Niet-inducerend
Geluiddempend
Luka D/ATC 2

Leverbare typen

V V R S M - - - -

- V** volumeregelaar
- V** variabel volume
- R** niet-inducerend
- S** safe (alleen primaire aansluiting)
- M** eXavol meetorgaan

- Secundaire aansluiting

- E** rechthoekig
- M** 4 x rond
- N** 1 x rond

- Accessoires

- O** niet van toepassing
- B** warmwater naverwarmer

- Regelapparatuur Belimo

- S** compact MP (standaard)
- T** compact MOD (ook geschikt voor BACnet MS/TP)
- K** compact KNX
- V** universeel VRU (indien snellopende motor gewenst is)

- Uitvoering

- R** servomotor en naverwarmer rechts (standaard)
- L** servomotor en naverwarmer links

Voor meer specifieke informatie over de bovengenoemde Belimo regelapparatuur verwijzen wij u naar de bijlage VAV aandrijvingen.

Bruto verkoopprijzen in Euro

type	model				
	100	125	160	200	250
VVRSM-OSR	962	962	1.078	1.504	1.591
VVRSM-BSR	1.180	1.180	1.301	1.620	1.812
VVRSM-OTR	1.083	1.083	1.199	1.574	1.661
VVRSM-BTR	1.301	1.301	1.422	1.690	1.882

Meerprijzen

Regelapparatuur Belimo, inclusief monteren en kalibreren:

VVRS-M-SR	LMV - D3 - MP t/m model 160 + monteren en kalibreren	inclusief
VVRS-M-SR	NMV - D3 - MP model 200/250 + monteren en kalibreren	inclusief
VVRS-M-TR	LMV - D3 - MOD t/m model 160 + monteren en kalibreren	inclusief
VVRS-M-TR	NMV - D3 - MOD t/m model 200/250 + monteren en kalibreren	inclusief
VVRS-M-KR	LMV - D3 - KNX t/m model 160 + monteren en kalibreren	prijzen op aanvraag
VVRS-M-KR	NMV - D3 - KNX t/m model 200/250 + monteren en kalibreren	prijzen op aanvraag

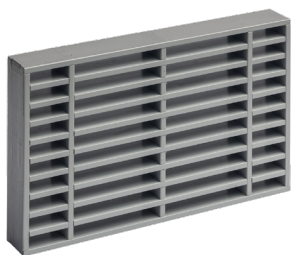

WDBA

Brandwerend wand-/deurooster
Doorvoer
Getest volgens BS 476; B20, 1987

Leverbare typen

WDBA O O

- W** wand-/deurooster
- D** doorvoer
- B** brandwerend
- A** rechthoekig, dikte 40 mm, 60 minuten brandwerend
- O** geen
- O** niet van toepassing

Enkelvoudig afdekrooster

WDOOEO

- W** wand-/deurooster
- D** doorvoer
- O** niet van toepassing
- O** niet van toepassing
- E** afdekrooster
- O** niet van toepassing

SA-Select

Raadpleeg [SA-Select](#) voor de online selectiegegevens en het samenstellen van uitgebreide bestelcodes.

Bruto verkoopprijzen in Euro

WDBA O O - alleen element

H	B									
	100	150	200	250	300	350	400	450	500	600
100	73	85	100	107	114	120	133	136	153	171
150	85	103	115	123	132	141	150	165	168	189
200	100	121	124	137	150	168	173	189	216	231
250	107	123	144	151	168	183	216	219	249	272
300	114	132	150	168	176	211	231	264	272	314
350	120	140	168	183	211	234	257	298	321	359
400	130	150	173	216	231	257	288	314	340	394
450	136	165	189	219	264	298	314	345	390	436
500	153	168	216	249	272	321	340	390	410	476
600	171	189	231	272	314	374	394	436	476	561

WDOOEO - alleen afdekrooster

H	B									
	100	150	200	250	300	350	400	450	500	600
100	13	14	14	15	18	23	31	38	89	104
150	14	16	18	19	21	26	32	42	96	111
200	16	20	20	21	24	28	34	47	104	118
250	17	21	23	26	28	36	42	58	162	188
300	19	23	27	31	36	44	46	60	168	194
350	26	28	30	39	44	47	53	70	174	201
400	34	35	37	48	50	58	67	81	182	207
450	45	50	55	69	71	81	93	98	189	213
500	98	106	114	177	186	192	200	207	194	220
600	135	159	174	201	212	219	226	234	240	284

= Voorraadartikel

Bruto verkoopprijzen in Euro

Meerprijzen: WDOOEO - alleen afdekrooster

Voor afwerking in een kleur naar keuze anders dan RAL 9010-55.

RAL: standaard kleuren (excl. kleurwisseltoeslag*)

H	B									
	100	150	200	250	300	350	400	450	500	600
100	21	21	21	21	21	21	21	21	21	21
150	21	21	21	21	21	21	21	21	21	21
200	21	21	21	21	21	21	21	21	21	21
250	21	21	21	21	21	21	21	21	21	23
300	21	21	21	21	21	21	21	21	23	27
350	21	21	21	21	21	21	21	24	27	32
400	21	21	21	21	21	21	24	27	30	36
450	21	21	21	21	21	24	27	31	34	41
500	21	21	21	21	23	27	30	34	38	45
600	21	21	21	23	27	32	36	41	45	54

Overige: standaard kleuren (excl. kleurwisseltoeslag*)

H	B									
	100	150	200	250	300	350	400	450	500	600
100	42	42	42	42	42	42	42	42	42	42
150	42	42	42	42	42	42	42	42	42	42
200	42	42	42	42	42	42	42	42	42	42
250	42	42	42	42	42	42	42	42	42	46
300	42	42	42	42	42	42	42	42	46	54
350	42	42	42	42	42	42	42	48	54	64
400	42	42	42	42	42	42	48	54	60	72
450	42	42	42	42	42	48	54	62	68	82
500	42	42	42	42	46	54	60	68	76	90
600	42	42	42	46	54	64	72	82	90	108

*Kleurwisseltoeslag: € 157,- netto exclusief BTW per levering per kleur, behalve voor RAL 9016-70.



WDBB

Brandwerend wand-/deurooster
Doorvoer
Buitenluchttoepassing
Vochtbestendig

Leverbare typen

WDBBOO

- W** wand-/deurooster
- D** doorvoer
- B** brandwerend
- B** rechthoekig, dikte 44 mm, 120 minuten brandwerend
- O** geen
- O** niet van toepassing

Enkelvoudig afdekrooster

WDOOEO

- W** wand-/deurooster
- D** doorvoer
- O** niet van toepassing
- O** niet van toepassing
- E** afdekrooster
- O** niet van toepassing

Optie:

Afdekrooster binnenzijde zie documentatie wandroosters: type WRHA en WDVC.

Voor toepasbare roosters zie:

- Type BMX, BMY voor de buitenzijde.
- Type WDVC of WRHA aan de binnenzijde.

SA-Select

Raadpleeg [SA-Select](#) voor de online selectiegegevens en het samenstellen van uitgebreide bestelcodes.

Bruto verkoopprijzen in Euro

H	B									
	100	150	200	250	300	350	400	450	500	600
100	91	93	119	148	167	212	227	242	251	272
150		105	119	148	167	212	227	243	257	279
200			129	156	175	218	236	255	264	299
250				167	184	226	243	265	274	314
300					196	233	258	277	288	327
350						238	279	296	310	354
400							307	320	328	377
450								346	363	404
500									399	434
600										502



WDBE

Brandwerend wand-/deurooster

Doorvoer

Getest volgens EN1634-1, EN1364-1, EN1364-2

Leverbare typen

WDBE-O

- W** wand-/deurooster
- D** doorvoer
- B** brandwerend
- E** rechthoekig, esthetisch, dikte 55 mm, 60 minuten brandwerend

- Omranding

- O** geen
- K** vaste flens
- L** vaste flens, losse tegenflens voor 50 mm deurtoepassing*

- O** niet van toepassing

*Voor deuren > 50 mm en ≤ 60 mm dien je het WDBEEO (alleen rooster) te bestellen + 2 x WDBOOO (losse flens).

SA-Select

Raadpleeg SA-Select voor de online selectiegegevens en het samenstellen van uitgebreide bestelcodes.

Bruto verkoopprijzen in Euro

WDBEEO - rooster zonder flens

H	B														
	100	150	200	250	300	350	400	450	500	550	600	650	700	750	800
100	103	124	146	152	170	195	213	238	238	260	277	300	317	340	357
150	133	163	193	204	230	264	291	325	326	359	384	416	441	472	497
200	144	175	207	249	281	323	355	398	398	438	467	507	536	575	605
250	170	209	248	301	341	394	432	486	488	537	573	622	658	708	744
300	191	235	279	341	385	446	490	551	553	609	650	707	748	805	846
350	223	275	327	399	451	522	574	646	648	714	762	828	876	942	991
400	245	301	358	438	495	574	631	711	713	786	839	913	966	1039	1092

WDBEKO - rooster met 1 vaste flens

H	B														
	100	150	200	250	300	350	400	450	500	550	600	650	700	750	800
100	140	162	185	199	219	245	270	295	296	319	338	360	378	402	423
150	171	202	235	254	282	318	350	386	388	420	446	478	504	537	565
200	183	217	257	301	335	378	415	460	461	502	531	572	602	643	674
250	217	259	300	354	395	450	495	551	553	603	641	691	727	777	816
300	240	286	333	395	441	503	554	618	621	678	720	777	820	877	922
350	275	328	383	455	509	581	640	716	719	785	835	902	952	1018	1070
400	301	360	419	500	559	641	704	783	786	861	915	989	1043	1118	1174

WDBELO - rooster met vaste flens en losse tegenflens

H	B														
	100	150	200	250	300	350	400	450	500	550	600	650	700	750	800
100	176	200	223	247	267	295	327	351	354	377	397	421	440	464	490
150	209	242	276	304	333	371	409	445	448	481	508	542	568	602	632
200	222	258	307	353	388	432	476	522	524	566	597	638	669	710	745
250	264	309	352	408	450	506	558	615	619	670	708	759	797	848	888
300	288	338	386	450	498	561	618	685	690	748	791	849	891	950	1000
350	327	381	437	511	566	641	706	786	791	858	908	976	1026	1093	1150
400	358	419	480	563	623	706	777	857	861	935	990	1066	1121	1195	1255

Bruto verkoopprijzen in Euro

WDB000 - losse tegenflens

H	B														
	100	150	200	250	300	350	400	450	500	550	600	650	700	750	800
100	38	39	40	48	49	51	57	57	58	59	60	61	62	62	66
150	39	40	42	51	52	54	59	60	61	62	63	63	64	65	68
200	40	42	51	52	54	55	61	63	64	64	65	66	67	67	70
250	48	51	52	54	55	57	63	65	66	67	68	68	69	70	73
300	49	52	54	55	57	58	65	68	69	69	70	71	72	73	78
350	52	54	55	57	58	60	66	70	71	72	73	74	75	75	80
400	57	59	61	63	65	66	73	73	74	75	77	77	78	79	82

Tussenliggende afmetingen leverbaar.

Minimale stap in de breedte 1 mm.

Minimale stap in de hoogte 10 mm.

Tussenliggende maten:

Dichtstbijzijnde grotere maat, prijs x 1,35 plus éénmalige instelkosten à € 46,- netto exclusief BTW per levering per afmeting.

Meerprijzen:

Standaard kleur afwerking: RAL 9022, voor afwerking in RAL 9016 (glanzend wit) of RAL 7024 (antraciet grijs): prijs x 1,1.

Mastiekljm t.b.v. montage van het rooster, tube 310 ml € 30.



WDVC

**Wandrooster
Doorvoer
Vaste schoep**

Leverbare typen

WDVC-O

- W** wandrooster
- D** doorvoer
- V** vaste schoep 45°, h.o.h. 20 mm
- C** 35 mm aluminium, vast binnenwerk

- Accessoires

- O** geen
- V** volumeregelaar

- O** niet van toepassing

SA-Select

Raadpleeg [SA-Select](#) voor de online selectiegegevens en het samenstellen van uitgebreide bestelcodes.

Bruto verkoopprijzen in Euro

WDVCOO - zonder volumeregelaar

H	B							
	225	325	425	525	625	825	1025	1225
85	72	77	87	97	101	119	137	147
125	79	85	93	102	110	134	148	162
225	88	109	114	127	139	162	185	205
325	112	117	130	137	164	180	206	213
425	121	141	151	172	192	226	256	278
525	148	159	172	181	215	235	281	299
625	160	156	189	201	246	268	322	318

WDVCVO - met volumeregelaar

H	B							
	225	325	425	525	625	825	1025	1225
85	116	124	144	158	178	204	248	267
125	123	138	148	169	194	230	266	288
225	135	167	186	206	233	270	311	343
325	162	181	211	225	264	297	359	382
425	199	224	251	287	321	379	444	495
525	233	250	287	333	386	437	522	581
625	253	260	319	372	443	507	597	640

Tussenliggende maten:

Dichtsbijzijnde grotere maat, prijs x 1,1 plus éénmalige instelkosten à € 46,- netto exclusief BTW per levering per afmeting.

Meerprijzen

Voor afwerking in een kleur naar keuze anders dan RAL 9010-55, RAL 9016-30 of RAL 9016-70.

RAL: standaard kleuren (excl. kleurwisseltoeslag*)

H	B							
	225	325	425	525	625	825	1025	1225
85	3	5	6	7	8	11	14	16
125	5	7	8	10	12	16	20	23
225	8	11	15	18	22	28	35	42
325	11	16	21	26	31	41	50	60
425	15	21	28	34	40	53	66	78
525	18	26	34	42	50	65	81	97
625	22	31	40	50	59	78	96	115

Overige: standaard kleuren (excl. kleurwisseltoeslag*)

H	B							
	225	325	425	525	625	825	1025	1225
85	5	8	10	12	14	18	23	27
125	8	11	14	17	21	27	33	40
225	13	19	25	31	37	48	60	71
325	19	28	36	44	53	69	86	102
425	25	36	47	58	69	90	112	134
525	31	44	58	71	85	111	138	165
625	37	53	69	85	101	133	165	197

*Kleurwisseltoeslag: € 157,- netto exclusief BTW per levering per kleur, behalve voor RAL 9016-70.



WDZD

Wand-/deurooster
Doorvoer
Zichtdicht

Leverbare typen

WDZDOO

- W** wand-/deurooster
- D** doorvoer
- Z** zichtdicht
- D** omranding vast,
met losse tegenflens
- O** niet van toepassing
- O** niet van toepassing

SA-Select

Raadpleeg [SA-Select](#) voor de online selectiegegevens en het samenstellen van uitgebreide bestelcodes.

Bruto verkoopprijzen in Euro

WDZDOO

H	B							
	225	325	425	525	625	825	1025	1225
85	84	91	96	103	115	151	177	209
125	93	100	108	117	133	165	197	227
225	113	134	152	169	192	225	265	312
325	144	161	179	205	225	290	333	386
425	163	192	216	246	270	334	401	477
525	190	216	246	287	327	403	484	563
625	212	250	286	332	385	491	579	672

= Voorraadartikel in RAL 9010.

Tussenliggende maten:

Dichtstbijzijnde grotere maat, prijs x 1,1 plus éénmalige instelkosten à € 46,- netto exclusief BTW per levering per afmeting.

Meerprijzen

Voor afwerking in een kleur naar keuze anders dan RAL 9010-55, RAL 9016-30 of RAL 9016-70.

RAL: standaard kleuren (excl. kleurwisseltoeslag*)

H	B							
	225	325	425	525	625	825	1025	1225
85	3	5	6	7	8	11	14	16
125	5	7	8	10	12	16	20	23
225	8	11	15	18	22	28	35	42
325	11	16	21	26	31	41	50	60
425	15	21	28	34	40	53	66	78
525	18	26	34	42	50	65	81	97
625	22	31	40	50	59	78	96	115

Overige: standaard kleuren (excl. kleurwisseltoeslag*)

H	B							
	225	325	425	525	625	825	1025	1225
85	5	8	10	12	14	18	23	27
125	8	11	14	17	21	27	33	40
225	13	19	25	31	37	48	60	71
325	19	28	36	44	53	69	86	102
425	25	36	47	58	69	90	112	134
525	31	44	58	71	85	111	138	165
625	37	53	69	85	101	133	165	197

*Kleurwisseltoeslag: € 157,- netto exclusief BTW per levering per kleur, behalve voor RAL 9016-70.



WGZD/WGZC

Wand-/deurooster Klankdempend Doorvoer

Leverbare typen

WGZ--O

- W** wandrooster
- G** klankdempend
- Z** zichtdicht

- Omranding, vast 29 mm

- D** dubbelzijdig
- C** enkelzijdig

- Dubbelzijdige dikte

- D** = 40 - 69
- C** = 70 - 89
- H** = 90 - 99
- K** = 100 - 109
- E** = 110 - 150

- Enkelzijdige diepte

- D** = 45
- C** = 75
- H** = 95
- K** = 105
- E** = 115

O niet van toepassing

SA-Select

Raadpleeg [SA-Select](#) voor de online selectiegegevens en het samenstellen van uitgebreide bestelcodes.

Bruto verkoopprijzen in Euro

WGZDDO - inbouw diepte 40 mm - dubbelzijdige montage

H	B							
	225	325	425	525	625	825	1025	1225
110	88	117	150	155	183	231	282	332
190	114	138	164	177	201	251	302	355
270	133	160	179	192	223	272	320	373
350	162	183	194	217	276	334	393	444
430	184	204	209	231	298	356	415	473
510	213	217	250	256	324	383	439	498
590			290	298	351	403	465	517
670			305	313	370	428	485	544
750					393	449	508	569
830						473	532	586
910						502	554	611
990							579	641

= Voorraadartikel in RAL 9010

WGZDCO inbouw diepte 70 mm - dubbelzijdige montage

WGZDHO inbouw diepte 90 mm - dubbelzijdige montage

WGZDKO inbouw diepte 100 mm - dubbelzijdige montage

WGZDEO inbouw diepte 110 mm - dubbelzijdige montage

H	B							
	225	325	425	525	625	825	1025	1225
110	114	144	165	198	235	299	368	433
190	141	164	186	223	263	327	394	460
270	171	190	217	250	286	353	419	485
350	188	207	240	274	356	436	510	586
430	204	234	267	299	387	465	541	613
510	230	263	290	326	418	494	570	645
590			319	353	444	519	598	676
670			341	376	477	546	629	705
750					540	579	657	737
830						611	687	763
910						642	705	776
990							747	818

De hoogte is een vaste maat.

Voor tussenliggende breedtemaat:

Dichtsbijzjnende grotere breedte maat, prijs x 1,1, éénmalige instelkosten à € 46,- netto exclusief BTW per levering per afmeting.

Bruto verkoopprijzen in Euro

WGZCDO - inbouw diepte 45 mm - enkelzijdige montage

H	B							
	225	325	425	525	625	825	1025	1225
110	87	114	142	148	173	225	274	319
190	110	133	156	172	190	231	290	336
270	129	158	171	186	215	272	313	359
350	159	180	184	207	255	309	360	408
430	181	194	205	230	276	328	383	433
510	202	206	238	250	293	352	403	456
590			278	284	318	370	427	475
670			307	298	338	389	444	502
750					360	415	468	517
830						437	489	541
910						458	510	562
990							532	579

WGZCCO inbouw diepte 75 mm - enkelzijdige montage

WGZCHO inbouw diepte 95 mm - enkelzijdige montage

WGZCKO inbouw diepte 105 mm - enkelzijdige montage

WGZCEO inbouw diepte 115 mm - enkelzijdige montage

H	B							
	225	325	425	525	625	825	1025	1225
110	112	142	155	184	217	277	335	395
190	138	156	181	207	239	299	360	420
270	165	172	205	231	263	320	385	444
350	180	198	227	259	328	398	468	538
430	201	221	251	278	356	427	494	563
510	217	227	277	307	385	454	519	591
590			299	328	408	482	550	617
670			320	355	439	508	574	645
750					471	538	590	678
830						563	633	703
910						594	658	728
990							687	758

De hoogte is een vaste maat.

Voor tussenliggende breedtemaat:

lichtstbijzijnde grotere breedte maat, prijs x 1,1 plus éénmalige instelkosten à **€ 46,-** netto exclusief BTW per levering per afmeting.

Bruto verkoopprijzen in Euro

Meerprijzen

Voor afwerking in een kleur naar keuze anders dan RAL 9010-55, RAL 9016-30 of RAL 9016-70.

RAL: standaard kleuren (excl. kleurwisseltoeslag*)

H	B							
	225	325	425	525	625	825	1025	1225
110	4	6	7	9	11	14	17	21
190	7	10	13	15	18	24	30	35
270	10	14	18	22	26	34	42	50
350	12	18	23	28	33	44	54	65
430	15	21	28	34	41	54	66	79
510	18	25	33	41	48	63	79	94
590			38	47	56	73	91	109
670			43	53	63	83	103	123
750					71	93	116	138
830						103	128	153
910						113	140	167
990							152	182

Overige: standaard kleuren (excl. kleurwisseltoeslag*)

H	B							
	225	325	425	525	625	825	1025	1225
110	7	10	12	15	18	24	29	35
190	11	16	21	26	31	41	50	60
270	16	23	30	37	44	58	71	85
350	21	30	39	48	57	74	92	110
430	25	36	47	58	69	91	113	135
510	30	43	56	69	82	108	134	160
590			65	80	95	125	155	186
670			73	91	108	142	176	211
750					121	159	197	236
830						176	218	261
910						193	239	286
990							260	311

*Kleurwisseltoeslag: € 157,- netto exclusief BTW per levering per kleur, behalve voor RAL 9016-70.

WOOOK

Accessoire voor wandroosters Klikframe voor wandrooster

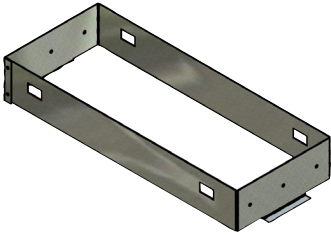

Leverbare typen

W O O O K -

- W** accessoire voor wandrooster
- O** niet van toepassing
- O** niet van toepassing
- O** niet van toepassing
- K** klikframe

- voor roostertype

- O** WTHA, WRHA
- W** WUAA, WUBA, WUCA

SA-Select

Raadpleeg [SA-Select](#) voor de online selectiegegevens en het samenstellen van uitgebreide bestelcodes.

Bruto verkoopprijzen in Euro

H	B				
	225	325	425	525	625
75	20	24	26	30	33
85	20	24	26	31	33
125	21	25	28	30	34
225	22	26	29	32	37
325	25	28	30	33	38

WRGC

Wandrooster Retour Gaas

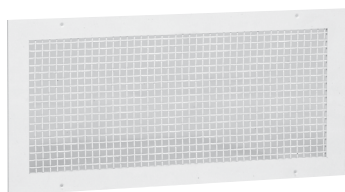

Leverbare typen

WRGCOO

- W** wandrooster
- R** retour
- G** gegalvaniseerd gaas
- C** 35 mm aluminium
- O** niet van toepassing
- O** niet van toepassing

SA-Select

Raadpleeg [SA-Select](#) voor de online selectiegegevens en het samenstellen van uitgebreide bestelcodes.

Bruto verkoopprijzen in Euro

WRGCOO - gegalvaniseerd gaas

H	B							
	225	325	425	525	625	825	1025	1225
75	37	47	59	70	79	89	102	121
125	47	56	67	72	81	101	121	142
225	56	67	71	80	89	110	133	150
325		74	80	89	104	122	142	190
425			91	101	123	142	181	205
525				110	123	190	158	217
625					155	183	205	246
825						236	242	286
1025							286	314
1225								397

Tussenliggende maten:

Dichtstbijzijnde grotere maat, prijs x 1,1 plus éénmalige instelkosten à € 46,- netto exclusief BTW per levering per afmeting.

Meerprijzen

Voor afwerking in een kleur naar keuze anders dan RAL 9010-55, RAL 9016-30 of RAL 9016-70.

RAL: standaard kleuren (excl. kleurwisseltoeslag*)

H	B							
	225	325	425	525	625	825	1025	1225
75	3	4	5	6	8	10	12	14
125	5	7	8	10	12	16	20	23
225	8	11	15	18	22	28	35	42
325		16	21	26	31	41	50	60
425			28	34	40	53	66	78
525				42	50	65	81	97
625					59	78	96	115
825						102	127	152
1025							158	188
1225								225

Bruto verkoopprijzen in Euro

Overige: standaard kleuren (excl. kleurwisseltoeslag*)

H	B							
	225	325	425	525	625	825	1025	1225
75	5	7	9	11	13	16	20	24
125	8	11	14	17	21	27	33	40
225	13	19	25	31	37	48	60	71
325		28	36	44	53	69	86	102
425			47	58	69	90	112	134
525				71	85	111	138	165
625					101	133	165	197
825						175	217	259
1025							270	322
1225								385

*Kleurwisseltoeslag: € 157,- netto exclusief BTW per levering per kleur, behalve voor RAL 9016-70.

WRHA/WRHB/WRHU

Wandrooster Retour



Leverbare typen

WRH--O

W wandrooster

R retour

H uiterlijk als hooginducerend wandrooster

- Omranding

A 26 mm, uitneembaar binnenwerk (standaard)

B 6,5 mm, uitneembaar binnenwerk

U geen, binnenwerk met U-profiel

- Accessoires

O geen

V volumeregelaar

O niet van toepassing

SA-Select

Raadpleeg [SA-Select](#) voor de online selectiegegevens en het samenstellen van uitgebreide bestelcodes.

Bruto verkoopprijzen in Euro

WRHAOO - zonder volumeregelaar

H	B							
	225	325	425	525	625	825	1025	1225
75	70	85	98	116	125	142	159	186
125	75	92	116	131	144	165	196	229
225	97	125	144	158	179	225	271	316
325		146	167	186	218	278	338	401

= Voorraadartikel in RAL 9010

WRHAVO - met volumeregelaar

H	B							
	225	325	425	525	625	825	1025	1225
75	113	131	156	175	200	223	268	303
125	120	144	171	198	229	262	314	355
225	144	183	217	236	272	333	397	455
325		210	248	273	320	396	481	551

= Voorraadartikel in RAL 9010

WRHB-O, prijzen zijn gelijk aan WRHA-O

WRHUOO - zonder omranding

H	B							
	225	325	425	525	625	825	1025	1225
75	56	70	79	84	96	118	138	171
125	63	79	91	100	109	133	158	190
225	85	98	112	133	148	184	225	263
325		114	134	152	179	225	271	316

Tussenliggende maten:

Dichtstbijzijnde grotere maat, prijs x 1,1 plus éénmalige instelkosten à **€ 46,-** netto exclusief BTW per levering per afmeting.

Bruto verkoopprijzen in Euro

Meerprijzen

Voor afwerking in een kleur naar keuze anders dan RAL 9010-55, RAL 9016-30 of RAL 9016-70.

RAL: standaard kleuren (excl. kleurwisseltoeslag*)

H	B							
	225	325	425	525	625	825	1025	1225
75	3	4	5	6	8	10	12	14
125	5	7	8	10	12	16	20	23
225	8	11	15	18	22	28	35	42
325		16	21	26	31	41	50	60

Overige: standaard kleuren (excl. kleurwisseltoeslag*)

H	B							
	225	325	425	525	625	825	1025	1225
75	5	7	9	11	13	16	20	24
125	8	11	14	17	21	27	33	40
225	13	19	25	31	37	48	60	71
325		28	36	44	53	69	86	102

* **Kleurwisseltoeslag: € 157,-** netto exclusief BTW per levering per kleur, behalve voor RAL 9016-70.



WRPD

Wandrooster Retour Geperforeerd

Leverbare typen

WRPDO-

- W** wandrooster
- R** retour
- P** geperforeerde frontplaat (uitneembaar)
- D** opbouw omranding
- O** geen accessoires

- Uitvoering

- R** inwendig geïsoleerde plenumbox, achteraansluiting
- U** ongeïsoleerde plenumbox, achteraansluiting
- T** linker zijaansluiting, geïsoleerde plenumbox
- S** linker zijaansluiting, ongeïsoleerde plenumbox
- K** rechter zijaansluiting, geïsoleerde plenumbox
- E** rechter zijaansluiting, ongeïsoleerde plenumbox

SA-Select

Raadpleeg [SA-Select](#) voor de online selectiegegevens en het samenstellen van uitgebreide bestelcodes.

Bruto verkoopprijzen in Euro

type	omschrijving	model			
		300	400	500	600
WRPDOU	met ongeïsoleerde plenumbox	127	147	179	207
WRPDOR	met inwendig geïsoleerde plenumbox	138	159	185	221
WRPDOS	met linker zijaansluiting en ongeïsoleerde plenumbox	151	177	213	250
WRPDOE	met rechter zijaansluiting en ongeïsoleerde plenumbox	151	177	213	250
WRPDOT	met linker zijaansluiting en geïsoleerde plenumbox	165	192	223	265
WRPDOK	met rechter zijaansluiting en geïsoleerde plenumbox	165	192	223	265

Meerprijzen

Voor afwerking in een kleur naar keuze anders dan RAL 9010-55, RAL 9016-30 of RAL 9016-70.

RAL: standaard kleuren (excl. kleurwisseltoeslag*)

model			
300	400	500	600
10	15	22	32

Overige: standaard kleuren (excl. kleurwisseltoeslag*)

model			
300	400	500	600
17	26	38	55

*Kleurwisseltoeslag: € 157,- netto exclusief BTW per levering per kleur, behalve voor RAL 9016-70.

WTHA/WTHB

Wandrooster Toevoer Hooginducerend



Leverbare typen

WTH---

- W** wandrooster
- T** toevoer
- H** hooginducerend

- Omranding

- A** 26 mm, uitneembaar binnenwerk (standaard)
- B** 6,5 mm, uitneembaar binnenwerk

- Accessoires

- O** geen
- V** volumeregelaar
- B** volumeregelaar en deflector 15°
- S** deflector 15° (los geleverd)

- Uitblaasrichting

- O** recht (standaard)
- L** links
- R** rechts
- S** spreidend (standaard 5 graden omhoog)

SA-Select

Raadpleeg [SA-Select](#) voor de online selectiegegevens en het samenstellen van uitgebreide bestelcodes.

Bruto verkoopprijzen in Euro

WTHA00 - zonder volumeregelaar en zonder deflector

H	B							
	225	325	425	525	625	825	1025	1225
75	70	85	98	116	125	142	159	186
125	75	92	116	131	144	165	196	229
225	97	125	144	158	179	225	271	316
325		146	167	186	218	278	338	401

= Voorraadartikel in RAL 9010

WTHAVO - met volumeregelaar

H	B							
	225	325	425	525	625	825	1025	1225
75	113	131	156	175	200	223	268	303
125	120	144	171	198	229	262	314	355
225	144	183	217	236	272	333	397	455
325		210	248	273	320	396	481	551

= Voorraadartikel in RAL 9010

WTHABO - met volumeregelaar en deflector

H	B							
	225	325	425	525	625	825	1025	1225
75	135	162	185	211	238	268	377	420
125	155	181	210	238	319	369	389	493
225	183	223	268	330	352	471	565	635
325		264	318	369	441	552	650	767

WTHASO - met deflector

H	B							
	225	325	425	525	625	825	1025	1225
75	113	131	156	175	200	223	268	303
125	120	144	171	198	235	273	324	367
225	144	183	217	252	288	362	439	497
325		210	252	297	339	435	529	617

Tussenliggende maten:

Dichtstbijzijnde grotere maat, prijs x 1,1 plus éénmalige instelkosten à € 46,- netto exclusief BTW per levering per afmeting.

Bruto verkoopprijzen in Euro

Meerprijzen

Voor afwerking in een kleur naar keuze anders dan RAL 9010-55, RAL 9016-30 of RAL 9016-70.

RAL: standaard kleuren (excl. kleurwisseltoeslag*)

H	B							
	225	325	425	525	625	825	1025	1225
75	3	4	5	6	8	10	12	14
125	5	7	8	10	12	16	20	23
225	8	11	15	18	22	28	35	42
325		16	21	26	31	41	50	60

Overige: standaard kleuren (excl. kleurwisseltoeslag*)

H	B							
	225	325	425	525	625	825	1025	1225
75	5	7	9	11	13	16	20	24
125	8	11	14	17	21	27	33	40
225	13	19	25	31	37	48	60	71
325		28	36	44	53	69	86	102

*Kleurwisseltoeslag: € 157,- netto exclusief BTW per levering per kleur, behalve voor RAL 9016-70.

WTO/WRO

Accessoire voor wandroosters Plenumbox voor WTH/WRH/WU

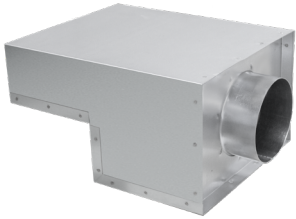

Leverbare typen

W - O O - -

W wandrooster plenumbox

- Toevoer/retour

T toevoer

R retour

O niet van toepassing

O niet van toepassing

- Aansluiting

A achteraansluiting
(standaard)

L zijaansluiting links

R zijaansluiting rechts

- Uitvoering

U ongeïsoleerd

R inwendig geïsoleerd

SA-Select

Raadpleeg [SA-Select](#) voor de online selectiegegevens en het samenstellen van uitgebreide bestelcodes.

Bruto verkoopprijzen in Euro

WTOO-R en WROO-R - geïsoleerd

H	B							
	225	325	425	525	625	825	1025	1225
75	84	88	89	93	98	118	125	129
85	85	88	91	94	103	120	127	132
125	88	91	95	101	118	126	135	146
225	91	95	105	106	126	138	152	167
325		106	116	126	133	148	168	186

WTOO-U en WROO-U - ongeïsoleerd

H	B							
	225	325	425	525	625	825	1025	1225
75	75	77	77	81	87	103	106	102
85	76	78	79	83	91	101	107	107
125	77	79	83	87	105	110	110	130
225	79	83	87	89	110	120	133	144
325		87	102	110	116	130	146	163

In roodgedrukt kader: uitvoering met 2 of 3 aansluitingen, zie technische documentatie, alleen leverbaar met achteraansluiting.



WTPD

Wandrooster Toevoer Geperforeerd

Leverbare typen

WTPDO -

- W** wandrooster
- T** toevoer
- P** geperforeerde frontplaat (uitneembaar)
- D** opbouw omranding, 26 mm
- O** geen accessoires

- Uitvoering

- R** inwendig geïsoleerde plenumbox, achter aansluiting
- U** ongeïsoleerde plenumbox, achter aansluiting
- T** linker zijaansluiting, geïsoleerde plenumbox
- S** linker zijaansluiting, ongeïsoleerde plenumbox
- K** rechter zijaansluiting, geïsoleerde plenumbox
- E** rechter zijaansluiting, ongeïsoleerde plenumbox

SA-Select

Raadpleeg [SA-Select](#) voor de online selectiegegevens en het samenstellen van uitgebreide bestelcodes.

Bruto verkoopprijzen in Euro

type	omschrijving	model			
		300	400	500	600
WTPDOU	met ongeïsoleerde plenumbox	148	184	226	276
WTPDOR	met inwendig geïsoleerde plenumbox	165	204	247	297
WTPDOS	met linker zijaansluiting en ongeïsoleerde plenumbox	180	219	269	330
WTPDOE	met rechter zijaansluiting en ongeïsoleerde plenumbox	180	219	269	330
WTPDOT	met linker zijaansluiting en geïsoleerde plenumbox	197	243	297	359
WTPDOK	met rechter zijaansluiting en geïsoleerde plenumbox	197	243	297	359

Meerprijzen

Voor afwerking in een kleur naar keuze anders dan RAL 9010-55, RAL 9016-30 of RAL 9016-70.

RAL: standaard kleuren (excl. kleurwisseltoeslag*)

model			
300	400	500	600
10	15	22	32

Overige: standaard kleuren (excl. kleurwisseltoeslag*)

model			
300	400	500	600
17	26	38	55

*Kleurwisseltoeslag: € 157,- netto exclusief BTW per levering per kleur, behalve voor RAL 9016-70.

WTPP/WRPP

Wandrooster
Toevoer/Retour
Vandalbestendig

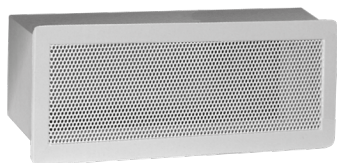

Leverbare typen

W - PPO -

W wandrooster

- Toevoer/retour

T toevoer

R retour

P rechthoekig geperforeerd

P vandalbestendig

O geen accessoires

- Uitvoering

O geen

S kanaalstuk, 300 mm

SA-Select

Raadpleeg [SA-Select](#) voor de online selectiegegevens en het samenstellen van uitgebreide bestelcodes.

Bruto verkoopprijzen in Euro

W-PPOO

H	B			
	225	325	425	525
125	160	181	202	223
225			265	306

W-PPOS

H	B			
	225	325	425	525
125	238	267	292	323
225			381	411

Meerprijzen

Voor afwerking in een kleur naar keuze anders dan RAL 9010-55, RAL 9016-30 of RAL 9016-70.

RAL: standaard kleuren (excl. kleurwisseltoeslag*)

H	B			
	225	325	425	525
125	5	7	8	10
225			15	18

Overige: standaard kleuren (excl. kleurwisseltoeslag*)

H	B			
	225	325	425	525
125	8	11	14	17
225			25	31

*Kleurwisseltoeslag: € 157,- netto exclusief BTW per levering per kleur, behalve voor RAL 9016-70.

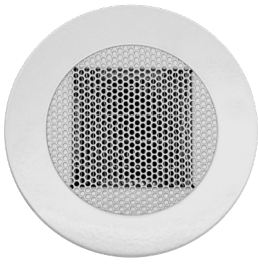

WTRP/WRRP

**Wandrooster
Toevoer/Retour
Vandalbestendig**

Leverbare typen

W - R P - S

W wandrooster

- **Toevoer/retour**

T toevoer

R retour

R rond, geperforeerd

P vandaalbestendig

- **Accessoires**

O geen

K klemring

S kanaalstuk, 300 mm

SA-Select

Raadpleeg [SA-Select](#) voor de online selectiegegevens en het samenstellen van uitgebreide bestelcodes.

Bruto verkoopprijzen in Euro

type	omschrijving	model	
		160	200
W-RPOS	rooster + kanaalstuk	235	265
W-RPKS	rooster + kanaalstuk + klemring	271	302

= Voorraadartikel in RAL 9010

In het kanaalstuk kan een brandklep type BFDC geplaatst worden.

Meerprijzen

Voor afwerking in een kleur naar keuze anders dan RAL 9010-55, RAL 9016-30 of RAL 9016-70.

RAL: standaard kleuren (excl. kleurwisseltoeslag*)

model	
160	200
8	11

Overige: standaard kleuren (excl. kleurwisseltoeslag*)

model	
160	200
13	18

***Kleurwisseltoeslag: € 157,-** netto exclusief BTW per levering per kleur, behalve voor RAL 9016-70.

WTVM/WRVM

Wandrooster Toevoer/Retour



Leverbare typen

W - V M O -

W wandrooster

- Toevoer/retour

T toevoer

R retour

V verticaal

M montage in wand

O geen accessoires

- Uitvoering

O geen plenum

A plenum met
achteraansluiting

SA-Select

Raadpleeg [SA-Select](#) voor de online selectiegegevens en het samenstellen van uitgebreide bestelcodes.

Bruto verkoopprijzen in Euro

type	H	B						
		225	325	425	525	625	825	1025
WTVMOA	125	155	165	176	192	210	229	251
WTVMOO	125	64	67	72	75	81	87	89
WRVMOA	125	148	156	167	175	194	217	236
WRVMOO	125	55	59	62	64	72	75	77

Meerprijzen

Voor afwerking in een kleur naar keuze anders dan RAL 9010-55, RAL 9016-30 of RAL 9016-70.

RAL: standaard kleuren (excl. kleurwisseltoeslag*)

model						
225	325	425	525	625	825	1025
5	7	8	10	12	16	20

Overige: standaard kleuren (excl. kleurwisseltoeslag*)

model						
225	325	425	525	625	825	1025
8	11	14	17	21	27	33

*Kleurwisseltoeslag: € 157,- netto exclusief BTW per levering per kleur, behalve voor RAL 9016-70.

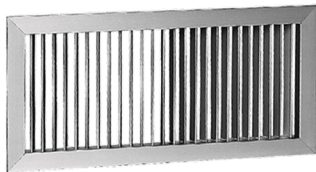

WUAA/WUBA

Wand-/kanaalrooster
Retour
Instelbare schoep

Leverbare typen

W U - A - O

W wand-/kanaalrooster

U universele toepassing

- Schoepen

A verticale schoepen

B horizontale schoepen

A omranding 30 mm,
vast binnenwerk

- Accessoires

O geen

V volumeregelaar

O niet van toepassing

SA-Select

[Raadpleeg SA-Select](#) voor de online selectiegegevens en het samenstellen van uitgebreide bestelcodes.

Bruto verkoopprijzen in Euro

WUAAOO - verticale schoepen zonder volumeregelaar

H	B							
	225	325	425	525	625	825	1025	1225
85	51	55	61	73	80	101	114	137
125	53	59	67	76	84	106	123	146
225	59	67	79	96	102	127	147	172
325	67	77	95	102	113	144	172	190
425	77	88	101	116	134	165	190	223

WUAAVO - verticale schoepen met volumeregelaar

H	B							
	225	325	425	525	625	825	1025	1225
85	99	116	127	139	157	181	214	237
125	105	120	135	147	167	192	229	255
225	117	134	150	167	190	222	268	299
325	129	147	167	185	213	252	306	343
425	156	172	202	230	264	318	378	440

Tusseliggende maten:

Dichtstbijzijnde grotere maat, prijs x 1,1 plus éénmalige instelkosten à € 46,- netto exclusief BTW per levering per afmeting.

Standaard blank geanodiseerde afwerking.

Bruto verkoopprijzen in Euro

WUBA00 - horizontale schoepen zonder volumeregelaar

H	B							
	225	325	425	525	625	825	1025	1225
85	46	47	48	55	64	70	79	87
125	49	50	53	64	72	77	88	102
225	59	60	67	84	96	106	113	146
325	67	75	77	108	113	130	146	177
425	80	95	98	127	137	155	173	214

WUBAVO - horizontale schoepen met volumeregelaar

H	B							
	225	325	425	525	625	825	1025	1225
85	90	100	114	124	139	156	181	198
125	97	112	121	129	146	164	190	210
225	114	127	137	150	165	192	225	274
325	129	144	156	177	189	226	260	313
425	159	178	199	243	267	308	361	431

Tussenliggende maten:

Dichtstbijzijnde grotere maat, prijs x 1,1 plus éénmalige instelkosten à € 46,- netto exclusief BTW per levering per afmeting.

Standaard blank geanodiseerde afwerking.

Meerprijzen

Voor afwerking in een kleur naar keuze.

RAL: standaard kleuren (excl. kleurwisseltoeslag*)

H	B							
	225	325	425	525	625	825	1025	1225
85	3	5	6	7	8	11	14	16
125	5	7	8	10	12	16	20	23
225	8	11	15	18	22	28	35	42
325	11	16	21	26	31	41	50	60
425	15	21	28	34	40	53	66	78

Overige (Sikkens, NCS etc.): standaard kleuren (excl. kleurwisseltoeslag*)

H	B							
	225	325	425	525	625	825	1025	1225
85	5	8	10	12	14	18	23	27
125	8	11	14	17	21	27	33	40
225	13	19	25	31	37	48	60	71
325	19	28	36	44	53	69	86	102
425	25	36	47	58	69	90	112	134

*Kleurwisseltoeslag voor kleuren anders dan RAL 9010-55 of RAL 9016-70:

€ 157,- netto exclusief BTW per levering per kleur.

WUCA

Wand-/kanaalrooster Toevoer Instelbare schoep

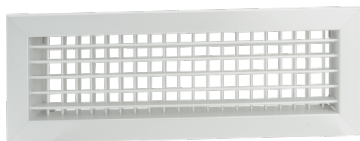

Leverbare typen

W U - A - O

- W** wand-/kanaalrooster
- U** universele toepassing

- Schoepen

- A** verticale schoepen
- B** horizontale schoepen
- C** horizontale en verticale schoepen

- A** omranding 30 mm, vast binnenwerk

- Accessoires

- O** geen
- V** volumeregelaar
- B** volumeregelaar en deflector 15°

- O** niet van toepassing

SA-Select

Raadpleeg [SA-Select](#) voor de online selectiegegevens en het samenstellen van uitgebreide bestelcodes.

Bruto verkoopprijzen in Euro

WUCAOO - verticale en horizontale schoepen zonder volumeregelaar

H	B							
	225	325	425	525	625	825	1025	1225
85	58	67	79	99	110	132	149	184
125	63	76	88	110	123	148	165	214
225	77	88	106	134	148	180	213	252
325	95	109	133	165	185	225	263	319
425	108	127	150	190	217	265	311	377

= Voorraadartikel

WUCAVO - verticale en horizontale schoepen met volumeregelaar

H	B							
	225	325	425	525	625	825	1025	1225
85	113	127	137	150	169	198	230	276
125	120	133	146	165	184	225	256	319
225	133	154	171	198	225	267	319	380
325	155	180	201	231	264	319	377	456
425	186	211	250	306	346	418	498	593

= Voorraadartikel

WUCABO - verticale en horizontale schoepen met volumeregelaar en deflector

H	B							
	225	325	425	525	625	825	1025	1225
85	133	152	171	201	228	267	303	342
125	146	169	171	225	251	306	343	395
225	165	193	231	278	313	374	444	529
325		230	274	328	376	458	544	645

Tussenliggende maten:

Dichtstbijzijnde grotere maat, prijs x 1,1 plus éénmalige instelkosten à € 46,- netto exclusief BTW per levering per afmeting.

Standaard blank geanodiseerde afwerking.

Bruto verkoopprijzen in Euro

Meerprijzen

Voor afwerking in een kleur naar keuze.

RAL: standaard kleuren (excl. kleurwisseltoeslag*)

H	B							
	225	325	425	525	625	825	1025	1225
85	3	4	5	6	8	10	12	14
125	5	7	8	10	12	16	20	23
225	8	11	15	18	22	28	35	42
325	11	16	21	26	31	41	50	60
425	15	21	28	34	40	53	66	78

Overige (Sikkens, NCS etc.): standaard kleuren (excl. kleurwisseltoeslag*)

H	B							
	225	325	425	525	625	825	1025	1225
85	5	7	9	11	13	16	20	24
125	8	11	14	17	21	27	33	40
225	13	19	25	31	37	48	60	71
325	19	28	36	44	53	69	86	102
425	25	36	47	58	69	90	112	134

*Kleurwisseltoeslag voor kleuren anders dan RAL 9010-55 of RAL 9016-70:

€ 157,- netto exclusief BTW per levering per kleur.

WUCK

Kanaalrooster voor ronde kanalen Toevoer/Retour Instelbare schoep

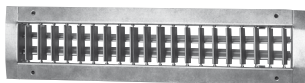

Leverbare typen

WUCK-O

- W** kanaalrooster
- U** universele toepassing
- C** horizontale en verticale instelbare schoepen
- K** omranding met vast binnenwerk

- Accessoires

- O** geen
- V** volumeregelaar

- O** niet van toepassing

SA-Select

Raadpleeg [SA-Select](#) voor de online selectiegegevens en het samenstellen van uitgebreide bestelcodes.

Bruto verkoopprijzen in Euro

WUCKOO - rooster zonder volumeregelaar

H	B					
	215	315	415	515	615	815
65	29	32	37	41	45	54
115	33		46	51	55	66
215			59		76	

WUCKVO - rooster met volumeregelaar

H	B					
	215	315	415	515	615	815
65	50	54	60	67	77	97
115	56	66	75	84	95	118
215			104	122	138	171

= Voorraadartikel

Meerprijzen

Voor afwerking in een kleur naar keuze.

RAL: standaard kleuren (excl. kleurwisseltoeslag*)

H	B					
	215	315	415	515	615	815
65	20	20	20	20	22	26
115	20	20	23	25	28	33
215			31	36	40	49

Overige (Sikkens, NCS etc.): standaard kleuren (excl. kleurwisseltoeslag*)

H	B					
	215	315	415	515	615	815
65	40	40	40	40	44	52
115	40	40	46	50	56	66
215			62	72	80	98

*Kleurwisseltoeslag voor kleuren anders dan RAL 9010-55 of RAL 9016-70:

€ 157,- netto exclusief BTW per levering per kleur.